



GOVERNO DE SANTA CATARINA
Secretaria de Estado da Saúde
Comissão Intergestores Bipartite

DELIBERAÇÃO 011/CIB/2022

Comissão Intergestores Bipartite, no uso de suas atribuições, em sua reunião ordinária 261ª de 17 de fevereiro de 2022.

Considerando o ofício 20/2021 e detalhamento técnico expedido pela Prefeitura Municipal de Governador Celso Ramos, endereçada à Rede de Urgência e Emergência em 22 de março de 2021, o qual solicita 01 ambulância terrestre padrão USB SAMU 192.

APROVA

Uma ambulância terrestre padrão USB SAMU 192 para o Município de Governador Celso Ramos, com parecer favorável da Coordenação da Urgência e Emergência..

Florianópolis, 17 de fevereiro de 2022.

ANDRÉ MOTTA RIBEIRO
Secretário de Estado da Saúde
Coordenador CIB/SES

DAISSON TREVISOL
Presidente do COSEMS
Coordenador CIB/COSEMS



Assinaturas do documento



Código para verificação: **39U7V6UL**

Este documento foi assinado digitalmente pelos seguintes signatários nas datas indicadas:

✓ **DAISSON JOSE TREVISOL** (CPF: 824.XXX.669-XX) em 18/02/2022 às 15:03:31
Emitido por: "AC LINK RFB v2", emitido em 30/04/2021 - 15:22:31 e válido até 30/04/2022 - 15:22:31.
(Assinatura ICP-Brasil)

✓ **ANDRÉ MOTTA RIBEIRO** (CPF: 674.XXX.290-XX) em 18/02/2022 às 16:26:35
Emitido por: "SGP-e", emitido em 13/05/2021 - 18:41:36 e válido até 13/05/2121 - 18:41:36.
(Assinatura do sistema)

Para verificar a autenticidade desta cópia, acesse o link <https://portal.sgpe.sea.sc.gov.br/portal-externo/conferencia-documento/U0VtXzcwNTIfMDAwNTU1MTIfNTYzNzRfMjAyMV8zOVU3VjZVTA==> ou o site <https://portal.sgpe.sea.sc.gov.br/portal-externo> e informe o processo **SES 00055519/2021** e o código **39U7V6UL** ou aponte a câmera para o QR Code presente nesta página para realizar a conferência.



Anexo II - Estimativas de Custos / Operacional

Itens:	Quantidade	Valor Unitário	Valor Mensal
AAS	100	R\$ 0,19	R\$ 18,90
Catéter Intravenoso Periférico nº 14 cx 50 und.	2	R\$ 100,00	R\$ 200,00
Catéter Intravenoso Periférico nº 16 cx 50 und.	2	R\$ 100,00	R\$ 200,00
Catéter Intravenoso Periférico nº 18 cx 50 und.	2	R\$ 100,00	R\$ 200,00
Catéter Intravenoso Periférico nº 20 cx 50 und.	4	R\$ 100,00	R\$ 400,00
Catéter Intravenoso Periférico nº 22 cx 50 und.	4	R\$ 100,00	R\$ 400,00
Catéter Intravenoso Periférico nº 24 cx 50 und.	2	R\$ 100,00	R\$ 200,00
Agulha 13x4,5 cx c/ 100 und	1	R\$ 25,00	R\$ 25,00
Agulha 30x7 cx c/ 100 und	2	R\$ 29,90	R\$ 59,80
Agulha 30x8 cx c/ 100 und	2	R\$ 28,90	R\$ 57,80
Agulha 40x12 cx c/ 100 und	4	R\$ 23,66	R\$ 94,64
Álcool 70% - Líquido - 1Litro	30	R\$ 14,99	R\$ 449,70
Ataduras 08cm - 13 fios - Pacote c/ 12und	4	R\$ 19,90	R\$ 79,60
Ataduras 12cm/Pacote - Pacote c/ 12 und	4	R\$ 12,70	R\$ 50,80
Ataduras 15cm/Pacote - Pacote c/12 unid	4	R\$ 13,50	R\$ 54,00
Ataduras 20cm/Pacote - Pacote c/ 12 unid	4	R\$ 14,87	R\$ 59,48
Avental descartável manga longa - TNT 40g (embalado individualmente)	100	R\$ 6,49	R\$ 649,00
Buscopam Composto	50	R\$ 1,25	R\$ 62,50
Cadarço para fixação de TOT / 10m	2	R\$ 3,00	R\$ 6,00
Caixa-Pérfuro cortante - 7L	25	R\$ 30,00	R\$ 750,00
Kit Cânula de Guedel - nº 0 a 5	2	R\$ 34,90	R\$ 69,80
Catéter Rígido para aspirador manual	2	R\$ 36,50	R\$ 73,00
Cateter Nasal Para Oxigênio Tipo Óculos Adulto - Kit c/100 unidades	1	R\$ 299,00	R\$ 299,00
Cateter Nasal Para Oxigênio Tipo Óculos Infantil - und	50	R\$ 9,80	R\$ 490,00
Curativo Cirúrgico Estéril 15x60 Chumaço - 50 Pacotes	2	R\$ 220,00	R\$ 440,00
Cinarizina - 25mg	100	R\$ 0,07	R\$ 7,40
Cloridrato Metoclopramida	100	R\$ 0,32	R\$ 32,00
Cloridrato Nausebron	500	R\$ 1,13	R\$ 566,00
Cloridrato Prometazina	30	R\$ 1,80	R\$ 54,00
Cobertor Metalizado Adulto	30	R\$ 26,81	R\$ 804,30
Dexametasona	30	R\$ 0,58	R\$ 17,37
Diazepan 10mg Amp.	200	R\$ 0,08	R\$ 15,00
Diclofenaco de Sódio 75mg	30	R\$ 0,58	R\$ 17,40
Dipirona - EV	500	R\$ 0,50	R\$ 250,00
Dramin - EV	80	R\$ 4,37	R\$ 349,52
Dramin - IM	80	R\$ 1,23	R\$ 98,40
Elétrodo CPR Stat-padz Adulto / DEA Zoll	8	R\$ 1.580,00	R\$ 12.640,00
Elétrodo CPR Stat-padz Infantil / DEA Zoll	2	R\$ 1.740,00	R\$ 3.480,00
Epinefrina	50	R\$ 1,80	R\$ 90,00
Equipo Macrogotas com ejetor lateral - Pct c/ 25 und	200	R\$ 2,20	R\$ 440,00
Esparadrapo Branco 10x4,5 cm - pacote c/8 und	1	R\$ 48,00	R\$ 48,00
Esparadrapo Branco 5x4,5 cm - pacote c/ 20 und	1	R\$ 164,25	R\$ 164,25
Fita HGT Frasco. c/50	800	R\$ 0,38	R\$ 302,40
Furosemida	50	R\$ 0,36	R\$ 18,00
Gaze estéril	300	R\$ 0,46	R\$ 138,00
Compressa Gaze Hidrofila Não Estéril 11 Fios 180g	2	R\$ 23,90	R\$ 47,80
Glicose 50%	50	R\$ 0,21	R\$ 10,45
Isossorbida - 5mg	100	R\$ 0,24	R\$ 24,00
Kit - Parto	2	R\$ 107,30	R\$ 214,60
Lanceta para glicemia capilar - cx c/ 100un	2	R\$ 50,51	R\$ 101,02
Lençol descartável com elástico para maca - pacote c/ 50und	2	R\$ 127,00	R\$ 254,00
Loção Hidratante Ac.Graxos	10	R\$ 2,80	R\$ 28,00

Luva - Estéril nº 6.5 - kit c/ 10 pares	1	R\$ 38,15	R\$ 38,15
Luva - Estéril nº 7.0 - kit c/ 10 pares	1	R\$ 39,90	R\$ 39,90
Luva - Estéril nº 7.5 - kit c/ 10 pares	1	R\$ 38,50	R\$ 38,50
Luva - Estéril nº 8.0 - kit c/ 10 pares	1	R\$ 39,90	R\$ 39,90
Luvas de Procedimento - látex - cx c/ 100 und - tamanho P	4	R\$ 108,00	R\$ 432,00
Luvas de Procedimento - látex - cx c/ 100 und - tamanho M	4	R\$ 108,00	R\$ 432,00
Luvas de Procedimento - látex - cx c/ 100 und - tamanho G	4	R\$ 108,00	R\$ 432,00
Luvas de Procedimento - látex - cx c/ 100 und - tamanho GG	2	R\$ 108,00	R\$ 216,00
Micropore 5cm x 10m - pacote c/ 12 und	1	R\$ 81,50	R\$ 81,50
Micropore 10cm x 4,5cm - pacote c/ 4 und	2	R\$ 48,00	R\$ 96,00
Micropore 5,0x4,5 cm - pacote c/ 3 und	1	R\$ 68,00	R\$ 68,00
Morfina 10mg/ml 50 Ampolas-1ml	1	R\$ 289,00	R\$ 289,00
Omeprazol - 40mg	30	R\$ 4,90	R\$ 147,00
Paracetamol 500mg - cx c/ 20 compr	1	R\$ 14,89	R\$ 14,89
Polifix 2 vias - kit 10 und	3	R\$ 22,00	R\$ 66,00
Propranolol - cx c/ 30 compr	1	R\$ 7,18	R\$ 7,18
Seringa 10ml - bico slim - cx c/ 100 und	1	R\$ 78,90	R\$ 78,90
Seringa 20ml - bico luer slip - cx c/ 100 und	1	R\$ 184,90	R\$ 184,90
Seringa 5ml - bico luer slip - cx c/ 100 und	2	R\$ 67,90	R\$ 135,80
SF 0,9% 250ml	50	R\$ 4,50	R\$ 225,00
SF 0,9% 500ml	50	R\$ 4,99	R\$ 249,50
SG 5% 500ml	20	R\$ 10,18	R\$ 203,60
Sonda de Aspiração Traqueal nº 12 - cx c/ 100 und	1	R\$ 129,50	R\$ 129,50
Sonda de Aspiração Traqueal nº 14 - cx c/ 100 und	1	R\$ 118,82	R\$ 118,82
Sonda Folley nº 10,12,14,16 e 18 cx c/ 4 und de cada tamanho	1	R\$ 27,00	R\$ 27,00
Sonda NasoGástrica nº 14	4	R\$ 2,20	R\$ 8,80
Sonda NasoGástrica nº 16	4	R\$ 2,69	R\$ 10,76
Sonda NasoGástrica nº 24	2	R\$ 5,24	R\$ 10,48
Sulfato de Atropina cx c/ 100 ampolas	1	R\$ 218,00	R\$ 218,00
Tala de papelão - 80x20 - pacote c/ 10 und	3	R\$ 31,03	R\$ 93,09
Tala de papelão - 50x20 - pacote c/ 10 und	3	R\$ 22,29	R\$ 66,87
Tala de papelão - 30x20 - pacote c/ 10 und	1	R\$ 19,48	R\$ 19,48
Tenoxicam 20mg - injetável cx c/ 50 ampolas	2	R\$ 366,97	R\$ 733,94
TOT - nº 2.5	3	R\$ 17,84	R\$ 53,52
TOT - nº 3.0	3	R\$ 17,84	R\$ 53,52
TOT - nº 3.5	3	R\$ 17,84	R\$ 53,52
TOT - nº 4.0	3	R\$ 17,84	R\$ 53,52
TOT - nº 4.5	3	R\$ 17,84	R\$ 53,52
TOT - nº 5.0	3	R\$ 15,90	R\$ 47,70
TOT - nº 5.5	3	R\$ 17,85	R\$ 53,55
TOT - nº 6.0	3	R\$ 14,70	R\$ 44,10
TOT - nº 7.0	5	R\$ 12,00	R\$ 60,00
TOT - nº 7.5	5	R\$ 11,00	R\$ 55,00
TOT - nº 8.0	5	R\$ 15,90	R\$ 79,50
TOT - nº 8.5	5	R\$ 6,35	R\$ 31,75
Tramal 50mg	500	R\$ 0,90	R\$ 450,00
Transofix	20	R\$ 1,99	R\$ 39,80
			R\$ 31.682,39

* Custo para início dos serviços, pois serão efetuadas as reposições dos itens utilizados dentro do mês, reduzindo assim o custo mensal/operacional.

Gabriel Ruan Duarte
Secretário Municipal de Saúde
Governador Celso Ramos - SC



Assinaturas do documento



Código para verificação: **D6R887CT**

Este documento foi assinado digitalmente pelos seguintes signatários nas datas indicadas:



GABRIEL RUAN DUARTE (CPF: 063.XXX.239-XX) em 09/04/2021 às 10:07:17

Emitido por: "Autoridade Certificadora SERPRORFBv5", emitido em 25/01/2021 - 17:47:32 e válido até 25/01/2024 - 17:47:32.
(Assinatura ICP-Brasil)

Para verificar a autenticidade desta cópia, acesse o link <https://portal.sgpe.sea.sc.gov.br/portal-externo/conferencia-documento/U0VtXzcwNTIfMDAwNTU1MTIfNTYzNzRfMjAyMV9ENII4ODdDVA==> ou o site <https://portal.sgpe.sea.sc.gov.br/portal-externo> e informe o processo **SES 00055519/2021** e o código **D6R887CT** ou aponte a câmera para o QR Code presente nesta página para realizar a conferência.



Tabela de Custo - RH de 01 Unidade de Suporte Básico de Vida

Função	Carga Horária	Mensal	Remuneração	Insalubridade	Total	Custo	Custo A.N.	Quant. A.N.
Tecnico de Enfermagem	36	180	R\$ 2.304,94	R\$ 921,98	R\$ 3.226,92		R\$ 251,44	15
Motorista Socorrista	36	180	R\$ 1.885,86	R\$ 754,34	R\$ 2.640,20		R\$ 205,73	15
Auxiliar Administrativo	44	220	R\$ 1.496,03		R\$ 1.496,03			
Enfermeiro RT	20	100	R\$ 1.885,86	R\$ 377,17	R\$ 2.263,03			

	Custo Unitário	C.R	USA	AÉREO	USB	UTH	Total	Valor Total
Motorista Socorrista	R\$ 4.725,04				R\$ 18.900,16			
Técnico de Enfermagem	R\$ 5.775,04				R\$ 23.100,14			
Administrativo	R\$ 2.528,31				R\$ 2.528,31			
Enfermeiro RT	R\$ 3.757,26				R\$ 3.757,26			
Custo Total/Mês	R\$ 16.785,65				R\$ 48.285,87			
Valor Adicional Noturno	R\$ 457,17				R\$ 1.828,68			
Vale Alimentação	R\$ 35,50				R\$ 142,00			
Total Geral/mês	R\$ 18.307,82				R\$ 54.374,55			
CUSTO UNITÁRIO POR USB/Ano	R\$ 219.693,81				R\$ 652.494,66			

CUSTOS TRABALHISTAS - MENSALISTA EMPRESA NÃO OPTANTE PELO SIMPLES				
Sobre um salário base em horas	Técnico de Enfermagem	Motorista/Socorrista	Auxiliar Administrativo	Enfermeiro RT
13º salário	R\$ 289,86	R\$ 237,16	R\$ 124,67	R\$ 188,59
Férias	R\$ 386,48	R\$ 316,21	R\$ 166,23	R\$ 251,45
INSS	R\$ 830,94	R\$ 679,86	R\$ 357,38	R\$ 540,61
RAT/até	R\$ 83,09	R\$ 67,99	R\$ 35,74	R\$ 54,06
Sal.Educação	R\$ -	R\$ -	R\$ -	R\$ -
INCRA/SENAI/SESI/SEBRAE	R\$ 240,97	R\$ 197,16	R\$ 148,13	R\$ 156,78
FGTS (a partir de 01.01.2007)	R\$ 332,38	R\$ 271,94	R\$ 142,95	R\$ 216,25
FGTS/Resc. (a partir de 01.10.2001)	R\$ 132,95	R\$ 108,78	R\$ 57,18	R\$ 86,50
Total Previdenciário	R\$ 1.155,01	R\$ 945,01	R\$ 541,25	R\$ 751,45
Previdenciário s/13º e Férias	R\$ 966,98	R\$ 791,17	R\$ 415,90	R\$ 629,12
SOMA BÁSICO				
Salário/Mensal	R\$ 3.478,36	R\$ 2.845,93	R\$ 1.496,03	R\$ 2.263,03
Encargos sobre o salário mensal	R\$ 1.299,36	R\$ 1.063,11	R\$ 558,85	R\$ 845,37
Total Custo/Mensal	R\$ 5.775,04	R\$ 4.725,04	R\$ 2.528,31	R\$ 3.757,26

Gabriel Ruan Duarte
 Secretário Municipal de Saúde
 Governador Celso Ramos - SC



Assinaturas do documento



Código para verificação: **1635AHXV**

Este documento foi assinado digitalmente pelos seguintes signatários nas datas indicadas:



GABRIEL RUAN DUARTE (CPF: 063.XXX.239-XX) em 09/04/2021 às 10:06:35

Emitido por: "Autoridade Certificadora SERPRORFBv5", emitido em 25/01/2021 - 17:47:32 e válido até 25/01/2024 - 17:47:32.
(Assinatura ICP-Brasil)

Para verificar a autenticidade desta cópia, acesse o link <https://portal.sgpe.sea.sc.gov.br/portal-externo/conferencia-documento/U0VtXzcwNTIfMDAwNTU1MTIfNTYzNzRfMjAyMV8xNjM1QUhYVg==> ou o site <https://portal.sgpe.sea.sc.gov.br/portal-externo> e informe o processo **SES 00055519/2021** e o código **1635AHXV** ou aponte a câmera para o QR Code presente nesta página para realizar a conferência.



PREFEITURA MUNICIPAL DE GOVERNADOR CELSO RAMOS
SMS - Secretaria Municipal de Saúde
SAMU – Serviço de Atendimento Móvel de Urgência



Central de Regulação de Urgências Região da Grande Florianópolis
Grade de Referência para a implantação de 01 USB/SAMU
Município: Governador Celso Ramos/SC

ANEXO I – “GRADE REGIONALIZADA E HIERARQUIZADA, POR ESPECIALIDADES”

ESPECIALIDADES	REFERÊNCIA TERCIÁRIA	REFERÊNCIA SECUNDÁRIA	REFERÊNCIA PRIMÁRIA
Broncoscopia Bucomaxilo Clínica Médica Cirurgia Geral Cirurgia Ortopédica Cirurgia Pediátrica Cirurgia Vascular Diálise peritoneal Endoscopia Gestação de Alto Risco Gestação de baixo risco Ginecologia Moléstias Infecciosas Neuroclínica Neurocirurgia Oftalmologia Ortopedia Otorrinolaringologia Pediatria Politrauma adulto Psiquiatria Queimados Tomografia Trauma pediátrico UTI Adulto UTI Infantil e Neonatal	Hospital Infantil Joana de Gusmão (Fpolis) – 2691868 Hospital Governador Celso Ramos (Fpolis) – 2691841 Hospital Regional de São José (São José) – 2555646 Instituto de Cardiologia (São José) – 2302969 Hospital Universitário (Fpolis) – 3157245 Hospital Nereu Ramos (Fpolis) – 2664879 Instituto de Psiquiatria IPQ (São José) – 2706369 CEPON (Fpolis) – 0019445 Hospital Florianópolis – 0019305 Imperial Hospital de Caridade (Fpolis) – 0019402 Maternidade Carmela Dutra (Fpolis) – 0019283 Hospital Regional de Biguaçu (Biguaçu) – 7486596	Policlínica Calheiros-Gov.Celso Ramos - 7196806 UPA 24 horas de Biguaçu – 6411169 Hospital Chiquinha Gallotti (Tijucas) – 2626659	Unidades Básicas de Saúde de Gov. Celso Ramos: CNES Unidade Básica de Saúde Calheiros - 7196806 Unidade de Saúde Areias de Baixo – 2418908 Unidade de Saúde Areias de Cima – 2418851 Unidade de Saúde Areias do Meio – 7398832 Unidade de Saúde Caeira do Norte – 2418886 Unidade de Saúde Canto dos Ganchos–9595260 Unidade de Saúde Costeira da Armação - 7398840 Unidade de Saúde de Palmas – 2418843 Unidade de Saúde Fazenda da Armação da Piedade – 2418878 Unidade de Saúde Jordão – 2418894



ANEXO II – “PLANILHAS DO SISTEMA DE SAÚDE MUNICIPAL”

Pediatria

LINHAS DE ATENÇÃO	UNIDADES DE SAÚDE DO PRÓPRIO MUNICÍPIO	MUNICÍPIOS DE REFERÊNCIA
Rede Básica	Unidades Básicas de Saúde de Governador Celso Ramos: CNES : 7196806, 2418908, 2418851, 7398832, 2418886, 9595260, 7398840, 2418843, 2418878, 2418894	GOV. CELSO RAMOS
Urgência	Policlínica Calheiros-Gov.Celso Ramos - 7196806 UPA 24 horas de Biguaçu – 6411169	GOV. CELSO RAMOS BIGUAÇU
Internação UTI	Hospital Infantil Joana de Gusmão (Fpolis) – 2691868 Hospital Universitário (Fpolis) – 3157245 Hospital Regional de São José (São José) – 2555646 (DURANTE A PANDEMIA O LOCAL ESTARÁ FECHADO, ESPAÇO UTILIZADO PARA LEITOS COVID-19. DEMANDA DE PORTA REFERENCIADO PARA A UPA FORQUILHINHAS E AMBULÂNCIAS OUTRAS REFERÊNCIAS PEDIÁTRICAS.	GRANDE FLORIANÓPOLIS GRANDE FLORIANÓPOLIS GRANDE FLORIANÓPOLIS

Clínica Médica

LINHAS DE ATENÇÃO	UNIDADES DE SAÚDE DO PRÓPRIO MUNICÍPIO	MUNICÍPIOS DE REFERÊNCIA
Rede Básica	Unidades Básicas de Saúde de Governador Celso Ramos: CNES : 7196806, 2418908, 2418851, 7398832, 2418886, 9595260, 7398840, 2418843, 2418878, 2418894	GOV. CELSO RAMOS
Urgência	Policlínica Calheiros-Gov.Celso Ramos - 7196806 UPA 24 horas de Biguaçu – 6411169	GOV. CELSO RAMOS BIGUAÇU
Internação UTI	Hospital Governador Celso Ramos (Fpolis) – 2691841 Hospital Florianópolis – 0019305 Hospital Infantil Joana de Gusmão (Fpolis) – 2691868 Hospital Universitário (Fpolis) – 3157245 Hospital Regional de São José (São José) – 2555646	GRANDE FLORIANÓPOLIS GRANDE FLORIANÓPOLIS GRANDE FLORIANÓPOLIS GRANDE FLORIANÓPOLIS GRANDE FLORIANÓPOLIS



Ginecologia

LINHAS DE ATENÇÃO	UNIDADES DE SAÚDE DO PRÓPRIO MUNICÍPIO	MUNICÍPIOS DE REFERÊNCIA
Rede Básica Ambulatório especialidades	Unidades Básicas de Saúde de Governador Celso Ramos: CNES : 7196806, 2418908, 2418851, 7398832, 2418886, 9595260, 7398840, 2418843, 2418878, 2418894	GOV. CELSO RAMOS
Urgência	Policlínica Calheiros-Gov.Celso Ramos - 7196806 UPA 24 horas de Biguaçu – 6411169	GOV. CELSO RAMOS BIGUAÇU
Internação Clínica Internação Cirúrgica UTI	Maternidade Carmela Dutra (Fpolis) – 0019283 Hospital Universitário (Fpolis) – 3157245 Hospital Governador Celso Ramos (Fpolis) – 2691841 Hospital Regional de São José (São José) – 2555646	GRANDE FLORIANÓPOLIS GRANDE FLORIANÓPOLIS GRANDE FLORIANÓPOLIS GRANDE FLORIANÓPOLIS

Obstetrícia

LINHAS DE ATENÇÃO	UNIDADES DE SAÚDE DO PRÓPRIO MUNICÍPIO	MUNICÍPIOS DE REFERÊNCIA
Rede Básica Ambulatório especialidades	Unidades Básicas de Saúde de Governador Celso Ramos: CNES : 7196806, 2418908, 2418851, 7398832, 2418886, 9595260, 7398840, 2418843, 2418878, 2418894	GOV. CELSO RAMOS
Urgência	Policlínica Calheiros-Gov.Celso Ramos - 7196806 UPA 24 horas de Biguaçu – 6411169	GOV. CELSO RAMOS BIGUAÇU
Internação Clínica Inter. Parto de baixo risco Inter. Parto de alto risco UTI adulto UTI Neonatal	Maternidade Carmela Dutra (Fpolis) – 0019283 Hospital Universitário (Fpolis) – 3157245 Hospital Governador Celso Ramos (Fpolis) – 2691841 Hospital Regional de São José (São José) – 2555646 Hospital Regional de Biguaçu (Biguaçu) – 7486596	GRANDE FLORIANÓPOLIS GRANDE FLORIANÓPOLIS GRANDE FLORIANÓPOLIS GRANDE FLORIANÓPOLIS



Cirurgia Geral

LINHAS DE ATENÇÃO	UNIDADES DE SAÚDE DO PRÓPRIO MUNICÍPIO	MUNICÍPIOS DE REFERÊNCIA
Rede Básica Ambulatório especialidades (Pequena Cirurgia)	Unidades Básicas de Saúde de Governador Celso Ramos: CNES : 7196806, 2418908, 2418851, 7398832, 2418886, 9595260, 7398840, 2418843, 2418878, 2418894	GOV. CELSO RAMOS
Urgência	Policlínica Calheiros-Gov.Celso Ramos - 7196806 UPA 24 horas de Biguaçu – 6411169	GOV. CELSO RAMOS BIGUAÇU
Internação UTI	Hospital Governador Celso Ramos (Fpolis) – 2691841 Hospital Florianópolis – 0019305 Hospital Infantil Joana de Gusmão (Fpolis) – 2691868 Hospital Universitário (Fpolis) – 3157245 Hospital Regional de São José (São José) – 2555646	GRANDE FLORIANÓPOLIS GRANDE FLORIANÓPOLIS GRANDE FLORIANÓPOLIS GRANDE FLORIANÓPOLIS GRANDE FLORIANÓPOLIS

Ortopedia

LINHAS DE ATENÇÃO	UNIDADES DE SAÚDE DO PRÓPRIO MUNICÍPIO	MUNICÍPIOS DE REFERÊNCIA
Ambulatório especialidades Urgência	Policlínica Calheiros-Gov.Celso Ramos - 7196806 UPA 24 horas de Biguaçu – 6411169	GOV. CELSO RAMOS BIGUAÇU
Cirurgia de Urgência Internação Clínica Internação Cirúrgica UTI	Hospital Governador Celso Ramos (Fpolis) – 2691841 Hospital Florianópolis – 0019305 Hospital Infantil Joana de Gusmão (Fpolis) – 2691868 Hospital Regional de São José (São José) – 2555646	GRANDE FLORIANÓPOLIS GRANDE FLORIANÓPOLIS GRANDE FLORIANÓPOLIS GRANDE FLORIANÓPOLIS

Nefrologia

LINHAS DE ATENÇÃO	UNIDADES DE SAÚDE DO PRÓPRIO MUNICÍPIO	MUNICÍPIOS DE REFERÊNCIA
Ambulatório especialidades Urgência Internação UTI	APAR VIDA (São José) – 2778777 Hospital Regional de São José (São José) – 2555646 Hospital Governador Celso Ramos (Fpolis) – 2691841 Hospital Infantil Joana de Gusmão (Fpolis) – 2691868 Hospital Universitário (Fpolis) – 3157245 CLINIRIM (Fpolis) – 0020095	GRANDE FLORIANÓPOLIS GRANDE FLORIANÓPOLIS GRANDE FLORIANÓPOLIS GRANDE FLORIANÓPOLIS GRANDE FLORIANÓPOLIS GRANDE FLORIANÓPOLIS



PREFEITURA MUNICIPAL DE GOVERNADOR CELSO RAMOS
SMS - Secretaria Municipal de Saúde
SAMU – Serviço de Atendimento Móvel de Urgência



Diálise/Hemodiálise

LINHAS DE ATENÇÃO	UNIDADES DE SAÚDE DO PRÓPRIO MUNICÍPIO	MUNICÍPIOS DE REFERÊNCIA
Clínicas de TRS Urgência Internação UTI	APAR VIDA (São José) – 2778777 Hospital Regional de São José (São José) – 2555646 Hospital Governador Celso Ramos (Fpolis) – 2691841 Hospital Infantil Joana de Gusmão (Fpolis) – 2691868 Hospital Universitário (Fpolis) – 3157245 CLINIRIM (Fpolis) – 0020095	GRANDE FLORIANÓPOLIS GRANDE FLORIANÓPOLIS GRANDE FLORIANÓPOLIS GRANDE FLORIANÓPOLIS GRANDE FLORIANÓPOLIS GRANDE FLORIANÓPOLIS

Oftalmologia

LINHAS DE ATENÇÃO	UNIDADES DE SAÚDE DO PRÓPRIO MUNICÍPIO	MUNICÍPIOS DE REFERÊNCIA
Ambulatório especialidades Urgência Internação Cirurgia	Clínica Catarinense de Olhos – 9928367, 7091842 Hospital Governador Celso Ramos (Fpolis) – 2691841 Hospital Infantil Joana de Gusmão (Fpolis) – 2691868 Hospital Regional de São José (São José) – 2555646	PALHOÇA GRANDE FLORIANÓPOLIS GRANDE FLORIANÓPOLIS GRANDE FLORIANÓPOLIS

Endocrinologia

LINHAS DE ATENÇÃO	UNIDADES DE SAÚDE DO PRÓPRIO MUNICÍPIO	MUNICÍPIOS DE REFERÊNCIA
Ambulatório especialidades Urgência Internação UTI	Hospital Regional de São José (São José) – 2555646 Hospital Governador Celso Ramos (Fpolis) – 2691841 Hospital Universitário (Fpolis) – 3157245 Hospital Infantil Joana de Gusmão (Fpolis) – 2691868	GRANDE FLORIANÓPOLIS GRANDE FLORIANÓPOLIS GRANDE FLORIANÓPOLIS GRANDE FLORIANÓPOLIS



Geriatria

LINHAS DE ATENÇÃO	UNIDADES DE SAÚDE DO PRÓPRIO MUNICÍPIO	MUNICÍPIOS DE REFERÊNCIA
Rede Básica Ambulatório especialidades	Unidades Básicas de Saúde de Governador Celso Ramos: CNES : 7196806, 2418908, 2418851, 7398832, 2418886, 9595260, 7398840, 2418843, 2418878, 2418894	GOV. CELSO RAMOS
Urgência	Policlínica Calheiros-Gov.Celso Ramos - 7196806 UPA 24 horas de Biguaçu – 6411169	GOV. CELSO RAMOS BIGUAÇU
Interação UTI	Hospital Regional de São José (São José) – 2555646 Hospital Governador Celso Ramos (Fpolis) – 2691841 Imperial Hospital de Caridade (Fpolis) – 0019402 Hospital Universitário (Fpolis) – 3157245	GRANDE FLORIANÓPOLIS GRANDE FLORIANÓPOLIS GRANDE FLORIANÓPOLIS GRANDE FLORIANÓPOLIS

Cardiologia

LINHAS DE ATENÇÃO	UNIDADES DE SAÚDE DO PRÓPRIO MUNICÍPIO	MUNICÍPIOS DE REFERÊNCIA
Urgência	Policlínica Calheiros-Gov.Celso Ramos - 7196806 UPA 24 horas de Biguaçu – 6411169	GOV. CELSO RAMOS BIGUAÇU
Interação Cirurgia Adulto Cirurgia Infantil UTI	Instituto de Cardiologia (São José) – 2302969 Imperial Hospital de Caridade (Fpolis) – 0019402 Hospital Infantil Joana de Gusmão (Fpolis) – 2691868	GRANDE FLORIANÓPOLIS GRANDE FLORIANÓPOLIS GRANDE FLORIANÓPOLIS

Gastroenterologia

LINHAS DE ATENÇÃO	UNIDADES DE SAÚDE DO PRÓPRIO MUNICÍPIO	MUNICÍPIOS DE REFERÊNCIA
Ambulatório especialidades Urgência	Policlínica Calheiros-Gov.Celso Ramos - 7196806 UPA 24 horas de Biguaçu – 6411169	GOV. CELSO RAMOS BIGUAÇU
Interação Clínica Interação Cirúrgica UTI	Hospital Universitário (Fpolis) – 3157245 Hospital Governador Celso Ramos (Fpolis) – 2691841 Hospital Infantil Joana de Gusmão (Fpolis) – 2691868 Hospital Regional de São José (São José) – 2555646	GRANDE FLORIANÓPOLIS GRANDE FLORIANÓPOLIS GRANDE FLORIANÓPOLIS GRANDE FLORIANÓPOLIS



Dermatologia

LINHAS DE ATENÇÃO	UNIDADES DE SAÚDE DO PRÓPRIO MUNICÍPIO	MUNICÍPIOS DE REFERÊNCIA
Rede Básica	Unidades Básicas de Saúde de Governador Celso Ramos: CNES : 7196806, 2418908, 2418851, 7398832, 2418886, 9595260, 7398840, 2418843, 2418878, 2418894	GOV. CELSO RAMOS
Ambulatório especialidades Urgência	Policlínica Calheiros-Gov.Celso Ramos - 7196806 UPA 24 horas de Biguaçu – 6411169	GOV. CELSO RAMOS BIGUAÇU
Internação	Hospital Santa Teresa (São Pedro Alcantara) – 2302950 Hospital Governador Celso Ramos (Fpolis) – 2691841 Hospital Infantil Joana de Gusmão (Fpolis) – 2691868 Hospital Regional de São José (São José) – 2555646	GRANDE FLORIANÓPOLIS GRANDE FLORIANÓPOLIS GRANDE FLORIANÓPOLIS GRANDE FLORIANÓPOLIS

Oncologia

LINHAS DE ATENÇÃO	UNIDADES DE SAÚDE DO PRÓPRIO MUNICÍPIO	MUNICÍPIOS DE REFERÊNCIA
Ambulatório especialidades Apoio Diag. Média Complexid. Apoio Diag. Alta Complexid. Urgência Internação Clínica Internação Cirúrgica Quimioterapia Radioterapia UTI	Hospital Regional de São José (São José) – 2555646 Hospital Infantil Joana de Gusmão (Fpolis) – 2691868 Imperial Hospital de Caridade (Fpolis) – 0019402 Hospital Governador Celso Ramos (Fpolis) – 2691841 Hospital Universitário (Fpolis) – 3157245 CEPON (Fpolis) – 0019445	GRANDE FLORIANÓPOLIS GRANDE FLORIANÓPOLIS GRANDE FLORIANÓPOLIS GRANDE FLORIANÓPOLIS GRANDE FLORIANÓPOLIS GRANDE FLORIANÓPOLIS

Otorrinolaringologia

LINHAS DE ATENÇÃO	UNIDADES DE SAÚDE DO PRÓPRIO MUNICÍPIO	MUNICÍPIOS DE REFERÊNCIA
Ambulatório especialidades Urgência Internação Clínica Internação Cirúrgica UTI	Hospital Regional de São José (São José) – 2555646 Hospital Infantil Joana de Gusmão (Fpolis) – 2691868 Hospital Governador Celso Ramos (Fpolis) – 2691841 Hospital Florianópolis (Fpolis) – 0019305	GRANDE FLORIANÓPOLIS GRANDE FLORIANÓPOLIS GRANDE FLORIANÓPOLIS GRANDE FLORIANÓPOLIS



PREFEITURA MUNICIPAL DE GOVERNADOR CELSO RAMOS
SMS - Secretaria Municipal de Saúde
SAMU – Serviço de Atendimento Móvel de Urgência



Neurologia

LINHAS DE ATENÇÃO	UNIDADES DE SAÚDE DO PRÓPRIO MUNICÍPIO	MUNICÍPIOS DE REFERÊNCIA
Ambulatório especialidades Urgência Internação UTI	Hospital Regional de São José (São José) – 2555646 Hospital Infantil Joana de Gusmão (Fpolis) – 2691868 Hospital Governador Celso Ramos (Fpolis) – 2691841 Hospital Universitário (Fpolis) – 3157245	GRANDE FLORIANÓPOLIS GRANDE FLORIANÓPOLIS GRANDE FLORIANÓPOLIS GRANDE FLORIANÓPOLIS

Neurocirurgia

LINHAS DE ATENÇÃO	UNIDADES DE SAÚDE DO PRÓPRIO MUNICÍPIO	MUNICÍPIOS DE REFERÊNCIA
Ambulatório especialidades Urgência Internação UTI	Hospital Infantil Joana de Gusmão (Fpolis) – 2691868 Hospital Governador Celso Ramos (Fpolis) – 2691841 Hospital Regional de São José (São José) – 2555646	GRANDE FLORIANÓPOLIS GRANDE FLORIANÓPOLIS GRANDE FLORIANÓPOLIS

Psiquiatria

LINHAS DE ATENÇÃO	UNIDADES DE SAÚDE DO PRÓPRIO MUNICÍPIO	MUNICÍPIOS DE REFERÊNCIA
Rede Básica Ambulatório especialidades Hospital dia Urgência Internação	Instituto de Psiquiatria IPQ (São José) – 2706369 Instituto São José (São José) – 2778866 Hospital Regional de São José (São José) – 2555646 Hospital Infantil Joana de Gusmão (Fpolis) – 2691868 Hospital Governador Celso Ramos (Fpolis) – 2691841 Hospital Universitário (Fpolis) – 3157245 Hospital Florianópolis (Fpolis) – 0019305	GRANDE FLORIANÓPOLIS GRANDE FLORIANÓPOLIS GRANDE FLORIANÓPOLIS GRANDE FLORIANÓPOLIS GRANDE FLORIANÓPOLIS GRANDE FLORIANÓPOLIS GRANDE FLORIANÓPOLIS



PREFEITURA MUNICIPAL DE GOVERNADOR CELSO RAMOS
SMS - Secretaria Municipal de Saúde
SAMU – Serviço de Atendimento Móvel de Urgência



Cirurgia Pediátrica

LINHAS DE ATENÇÃO	UNIDADES DE SAÚDE DO PRÓPRIO MUNICÍPIO	MUNICÍPIOS DE REFERÊNCIA
Rede Básica Ambulatório especialidades Urgência Internação UTI	Hospital Infantil Joana de Gusmão (Fpolis) – 2691868 Hospital Infantil Jeser Amarante Faria (Joinville) - 6048692	GRANDE FLORIANÓPOLIS REGIÃO NORTE DO ESTADO

Cirurgia Vascular

LINHAS DE ATENÇÃO	UNIDADES DE SAÚDE DO PRÓPRIO MUNICÍPIO	MUNICÍPIOS DE REFERÊNCIA
Ambulatório especialidades Urgência Internação UTI	Instituto de Cardiologia (São José) – 2302969 Hospital Regional de São José (São José) – 2555646 Hospital Universitário (Fpolis) – 3157245	GRANDE FLORIANÓPOLIS GRANDE FLORIANÓPOLIS GRANDE FLORIANÓPOLIS

Cirurgia Plástica

LINHAS DE ATENÇÃO	UNIDADES DE SAÚDE DO PRÓPRIO MUNICÍPIO	MUNICÍPIOS DE REFERÊNCIA
Ambulatório especialidades Urgência Internação UTI	Hospital Regional de São José (São José) – 2555646 Hospital Infantil Joana de Gusmão (Fpolis) – 2691868 Hospital Universitário (Fpolis) – 3157245 Hospital Governador Celso Ramos (Fpolis) – 2691841	GRANDE FLORIANÓPOLIS GRANDE FLORIANÓPOLIS GRANDE FLORIANÓPOLIS GRANDE FLORIANÓPOLIS



Doenças Infecto-contagiosas

LINHAS DE ATENÇÃO	UNIDADES DE SAÚDE DO PRÓPRIO MUNICÍPIO	MUNICÍPIOS DE REFERÊNCIA
Rede Básica Ambulatório especialidades	Unidades Básicas de Saúde de Governador Celso Ramos: CNES : 7196806, 2418908, 2418851, 7398832, 2418886, 9595260, 7398840, 2418843, 2418878, 2418894	GOV. CELSO RAMOS
Urgência	Policlínica Calheiros-Gov.Celso Ramos - 7196806 UPA 24 horas de Biguaçu – 6411169	GOV. CELSO RAMOS BIGUAÇU
Internação Isolamento Hospital dia UTI	Hospital Nereu Ramos (Fpolis) – 2664879 Hospital Regional de São José (São José) – 2555646 Hospital Universitário (Fpolis) – 3157245 Hospital Governador Celso Ramos (Fpolis) – 2691841	GRANDE FLORIANÓPOLIS GRANDE FLORIANÓPOLIS GRANDE FLORIANÓPOLIS GRANDE FLORIANÓPOLIS

Broncoscopia

LINHAS DE ATENÇÃO	UNIDADES DE SAÚDE DO PRÓPRIO MUNICÍPIO	MUNICÍPIOS DE REFERÊNCIA
Rede Básica	Unidades Básicas de Saúde de Governador Celso Ramos: CNES : 7196806, 2418908, 2418851, 7398832, 2418886, 9595260, 7398840, 2418843, 2418878, 2418894	GOV. CELSO RAMOS
Urgência Internação UTI	Hospital Regional de São José (São José) – 2555646 Hospital Nereu Ramos (Fpolis) – 2664879 Imperial Hospital de Caridade (Fpolis) – 0019402 Hospital Infantil Joana de Gusmão (Fpolis) – 2691868	GRANDE FLORIANÓPOLIS GRANDE FLORIANÓPOLIS GRANDE FLORIANÓPOLIS GRANDE FLORIANÓPOLIS



PREFEITURA MUNICIPAL DE GOVERNADOR CELSO RAMOS
SMS - Secretaria Municipal de Saúde
SAMU – Serviço de Atendimento Móvel de Urgência



Bucomaxilo

LINHAS DE ATENÇÃO	UNIDADES DE SAÚDE DO PRÓPRIO MUNICÍPIO	MUNICÍPIOS DE REFERÊNCIA
Rede Básica	Unidades Básicas de Saúde de Governador Celso Ramos: CNES : 7196806, 2418908, 2418851, 7398832, 2418886, 9595260, 7398840, 2418843, 2418878, 2418894	GOV. CELSO RAMOS
Urgência	Policlínica Calheiros-Gov.Celso Ramos - 7196806 UPA 24 horas de Biguaçu – 6411169	GOV. CELSO RAMOS BIGUAÇU
Internação UTI	Hospital Regional de São José (São José) – 2555646 Hospital Infantil Joana de Gusmão (Fpolis) – 2691868 Hospital Governador Celso Ramos (Fpolis) – 2691841 Hospital Universitário (Fpolis) – 3157245 Hospital Florianópolis (Fpolis) – 0019305	GRANDE FLORIANÓPOLIS GRANDE FLORIANÓPOLIS GRANDE FLORIANÓPOLIS GRANDE FLORIANÓPOLIS GRANDE FLORIANÓPOLIS

ANEXO III – “APOIO DIAGNÓSTICO”

Endoscopia

LINHAS DE ATENÇÃO	UNIDADES DE SAÚDE DO PRÓPRIO MUNICÍPIO	MUNICÍPIOS DE REFERÊNCIA
Endoscopia Digestiva Alta	CLÍNICAS CONVENIADAS; Hospital Governador Celso Ramos – 2691841; Hospital Regional de São José – 2555646; Hospital Universitário – 3157245; Hospital Infantil Joana de Gusmão – 2691868	GRANDE FLORIANÓPOLIS
Endoscopia p/retirada de corpo estranho	Hospital Governador Celso Ramos – 2691841; Hospital Regional de São José – 2555646; Hospital Universitário – 3157245; Hospital Infantil Joana de Gusmão (Fpolis) – 2691868	GRANDE FLORIANÓPOLIS
Endoscopia terapêutica	Hospital Governador Celso Ramos – 2691841; Hospital Regional de São José – 2555646; Hospital Universitário – 3157245; Hospital Infantil Joana de Gusmão – 2691868	GRANDE FLORIANÓPOLIS
Colonoscopia diagnóstica	Hospital Governador Celso Ramos – 2691841; Hospital Universitário – 3157245; Hospital Infantil Joana de Gusmão – 2691868	GRANDE FLORIANÓPOLIS
Colonoscopia terapêutica	Hospital Governador Celso Ramos – 2691841; Hospital Regional de São José – 2555646; Hospital Universitário – 3157245	GRANDE FLORIANÓPOLIS
Retossigmoidoscopia diagnóstica	CLÍNICAS CONVENIADAS	GRANDE FLORIANÓPOLIS
Retossigmoidoscopia terapêutica	CLÍNICAS CONVENIADAS	GRANDE FLORIANÓPOLIS



PREFEITURA MUNICIPAL DE GOVERNADOR CELSO RAMOS
SMS - Secretaria Municipal de Saúde
SAMU – Serviço de Atendimento Móvel de Urgência



Ultra-sonografia

LINHAS DE ATENÇÃO	UNIDADES DE SAÚDE DO PRÓPRIO MUNICÍPIO	MUNICÍPIOS DE REFERÊNCIA
Abdominal	CONVENIOS; Hospital Governador Celso Ramos – 2691841; Hospital Regional de São José – 2555646; Hospital Universitário – 3157245; Hospital Infantil Joana de Gusmão – 2691868	GRANDE FLORIANÓPOLIS
Pélvica	CONVENIOS; Hospital Governador Celso Ramos – 2691841; Hospital Regional de São José – 2555646; Hospital Universitário – 3157245; Hospital Infantil Joana de Gusmão – 2691868	GRANDE FLORIANÓPOLIS
Endoscopia terapêutica	CONVENIOS; Hospital Governador Celso Ramos – 2691841; Hospital Regional de São José – 2555646; Hospital Universitário – 3157245; Hospital Infantil Joana de Gusmão – 2691868	GRANDE FLORIANÓPOLIS
Obstetria	CONVENIOS; Hospital Governador Celso Ramos – 2691841; Hospital Regional de São José – 2555646; Hospital Universitário – 3157245; Hospital Infantil Joana de Gusmão – 2691868	GRANDE FLORIANÓPOLIS
Mamária	CONVENIOS; Hospital Governador Celso Ramos – 2691841; Hospital Regional de São José – 2555646; Hospital Universitário – 3157245; Hospital Infantil Joana de Gusmão – 2691868	GRANDE FLORIANÓPOLIS
Transvaginal	CONVENIOS; Hospital Governador Celso Ramos – 2691841; Hospital Regional de São José – 2555646; Hospital Universitário – 3157245; Hospital Infantil Joana de Gusmão – 2691868	GRANDE FLORIANÓPOLIS
Aparelho Urinário	CONVENIOS; Hospital Governador Celso Ramos – 2691841; Hospital Regional de São José – 2555646; Hospital Universitário – 3157245; Hospital Infantil Joana de Gusmão – 2691868	GRANDE FLORIANÓPOLIS
Próstata	CONVENIOS; Hospital Governador Celso Ramos – 2691841; Hospital Regional de São José – 2555646; Hospital Universitário – 3157245; Hospital Infantil Joana de Gusmão – 2691868	GRANDE FLORIANÓPOLIS
Articulações	CONVENIOS; Hospital Governador Celso Ramos – 2691841; Hospital Regional de São José – 2555646; Hospital Universitário – 3157245; Hospital Infantil Joana de Gusmão – 2691868	GRANDE FLORIANÓPOLIS
Tireóide	CONVENIOS; Hospital Governador Celso Ramos – 2691841; Hospital Regional de São José – 2555646; Hospital Universitário – 3157245; Hospital Infantil Joana de Gusmão – 2691868	GRANDE FLORIANÓPOLIS
Bolsa escrotal	CONVENIOS; Hospital Governador Celso Ramos – 2691841; Hospital Regional de São José – 2555646; Hospital Universitário – 3157245; Hospital Infantil Joana de Gusmão – 2691868	GRANDE FLORIANÓPOLIS
Ocular	CONVENIOS; Hospital Governador Celso Ramos – 2691841; Hospital Regional de São José – 2555646; Hospital Universitário – 3157245; Hospital Infantil Joana de Gusmão – 2691868	GRANDE FLORIANÓPOLIS



PREFEITURA MUNICIPAL DE GOVERNADOR CELSO RAMOS
SMS - Secretaria Municipal de Saúde
SAMU – Serviço de Atendimento Móvel de Urgência



Radiodiagnóstico

LINHAS DE ATENÇÃO	UNIDADES DE SAÚDE DO PRÓPRIO MUNICÍPIO	MUNICÍPIOS DE REFERÊNCIA
Ressonância Magnética	CONVENIOS; Hospital Governador Celso Ramos – 2691841; Hospital Regional de São José – 2555646	GRANDE FLORIANÓPOLIS
Tomografia	CONVENIOS; Hospital Governador Celso Ramos – 2691841; Hospital Regional de São José – 2555646; Hospital Florianópolis – 0019305; Hospital Universitário – 3157245; Hospital Infantil Joana de Gusmão – 2691868	GRANDE FLORIANÓPOLIS
Mamografia	CONVENIOS; Hospital Governador Celso Ramos – 2691841; Hospital Regional de São José – 2555646	GRANDE FLORIANÓPOLIS
Raios-X contrastado	CONVENIOS; Hospital Governador Celso Ramos – 2691841; Hospital Regional de São José – 2555646; Hospital Infantil Joana de Gusmão – 2691868	GRANDE FLORIANÓPOLIS
Raios-X simples	CONVENIOS; Hospital Governador Celso Ramos – 2691841; Hospital Regional de São José – 2555646; Hospital Infantil Joana de Gusmão – 2691868; Unidade de Pronto Atendimento UPA 24h – 6411169	GRANDE FLORIANÓPOLIS e BIGUAÇU

Diagnose

LINHAS DE ATENÇÃO	UNIDADES DE SAÚDE DO PRÓPRIO MUNICÍPIO	MUNICÍPIOS DE REFERÊNCIA
ECG	CONVÊNIOS	GRANDE FLORIANÓPOLIS
EEG	CONVÊNIOS	GRANDE FLORIANÓPOLIS
USG	CONVÊNIOS	GRANDE FLORIANÓPOLIS
Ecocardiograma	CONVÊNIOS	GRANDE FLORIANÓPOLIS

Grade de Referência – Revisada em 22/03/2021.

GABRIEL RUAN DUARTE
Secretário Municipal de Saúde



Assinaturas do documento



Código para verificação: **369I2VYB**

Este documento foi assinado digitalmente pelos seguintes signatários nas datas indicadas:



GABRIEL RUAN DUARTE (CPF: 063.XXX.239-XX) em 09/04/2021 às 10:05:44

Emitido por: "Autoridade Certificadora SERPRORFBv5", emitido em 25/01/2021 - 17:47:32 e válido até 25/01/2024 - 17:47:32.
(Assinatura ICP-Brasil)

Para verificar a autenticidade desta cópia, acesse o link <https://portal.sgpe.sea.sc.gov.br/portal-externo/conferencia-documento/U0VtXzcwNTIfMDAwNTU1MTIfNTYzNzRfMjAyMV8zNjJlMlZlZGg==> ou o site <https://portal.sgpe.sea.sc.gov.br/portal-externo> e informe o processo **SES 00055519/2021** e o código **369I2VYB** ou aponte a câmera para o QR Code presente nesta página para realizar a conferência.

PARÂMETROS CONSTRUTIVOS	
DADOS:	
ÁREA TOTAL DO TERRENO	818,35 m ²
ÁREA TOTAL DA EDIFICAÇÃO	160,73 m ²
ÁREA TOTAL DE PAISAGISMO	600,30 m ²
ÁREA TOTAL DE PAVER	533,31 m ²
ÁREA TOTAL DE CANTEIRO	99,24 m ²
ÁREA TOTAL DE CALÇADA (INCLUSO PODOTÁTIL)	142,92 m ²

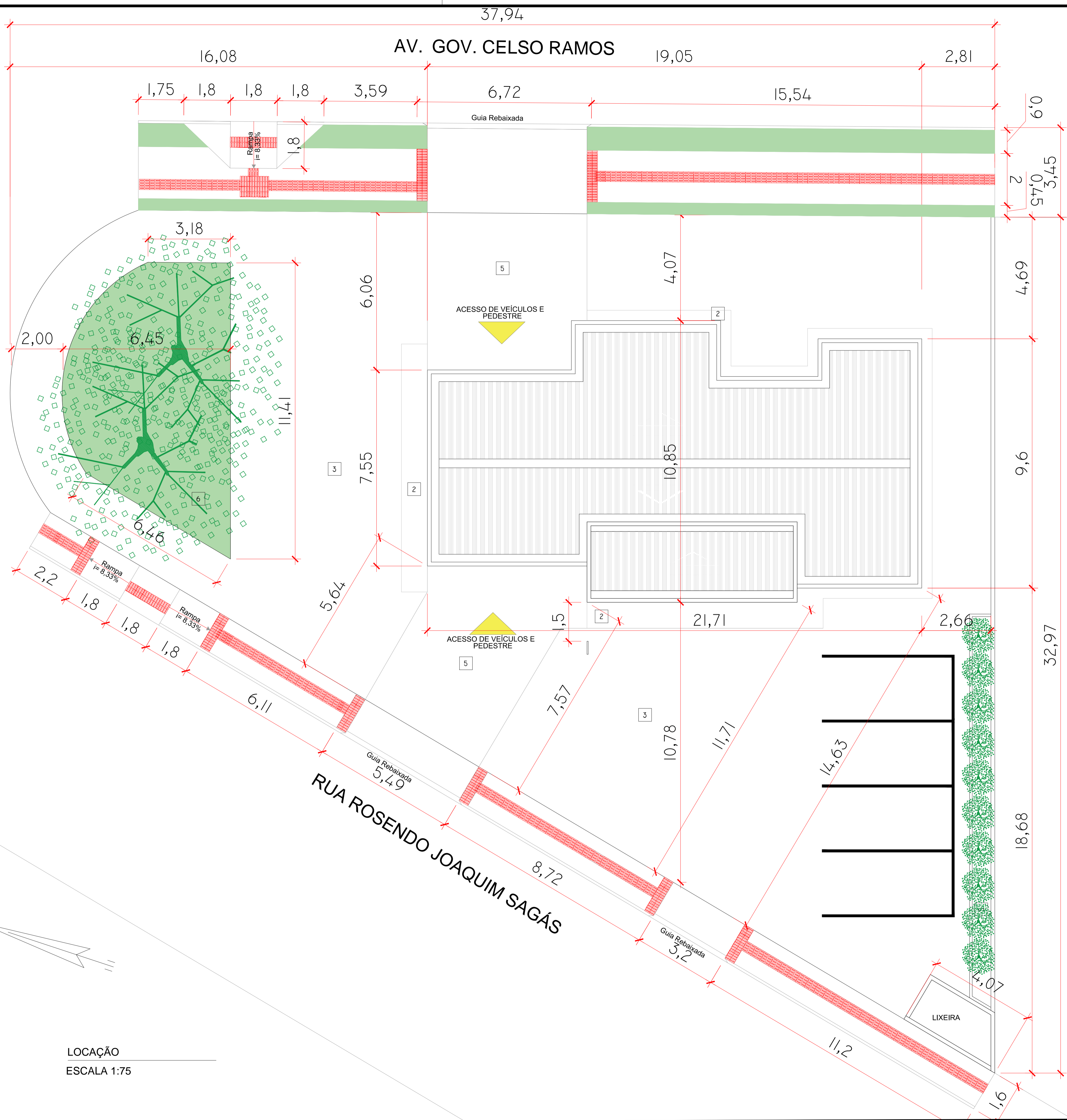

OBS:

- TODAS AS MEDIDAS DEVERÃO SER CONFERIDAS NO LOCAL.
- SEGUIR PARÂMETROS DA NBR 9050.

PREFEITURA MUNICIPAL DE GOV. CELSO RAMOS
SECRETARIA DE PLANEJAMENTO E DESENVOLVIMENTO URBANO E MEIO AMBIENTE
GOVERNADOR CELSO RAMOS - SANTA CATARINA

OBRA: **BASE DESCENTRALIZADA SAMU 192**

ENDEREÇO: **RUA ROSENDO JOAQUIM SAGÁS, PALMAS. GOVERNADOR CELSO RAMOS.**

PROPRIETÁRIO: _____

PREFEITURA MUNICIPAL DE GOVERNADOR CELSO RAMOS
CNPJ: 12.123.123/0001-00

AUTORES DO PROJETO: _____ DESENHO CAD: _____

ENQ^a CIVIL LARISSA MARTINS LAMARQUE CREA-SC: 162350-1 MARIANE SILVA

ESCALA: INDICADA ASSUNTO: **SITUAÇÃO, LOCAÇÃO**

DATA: FEVEREIRO/2021

01

04

LOCAÇÃO
ESCALA 1:75

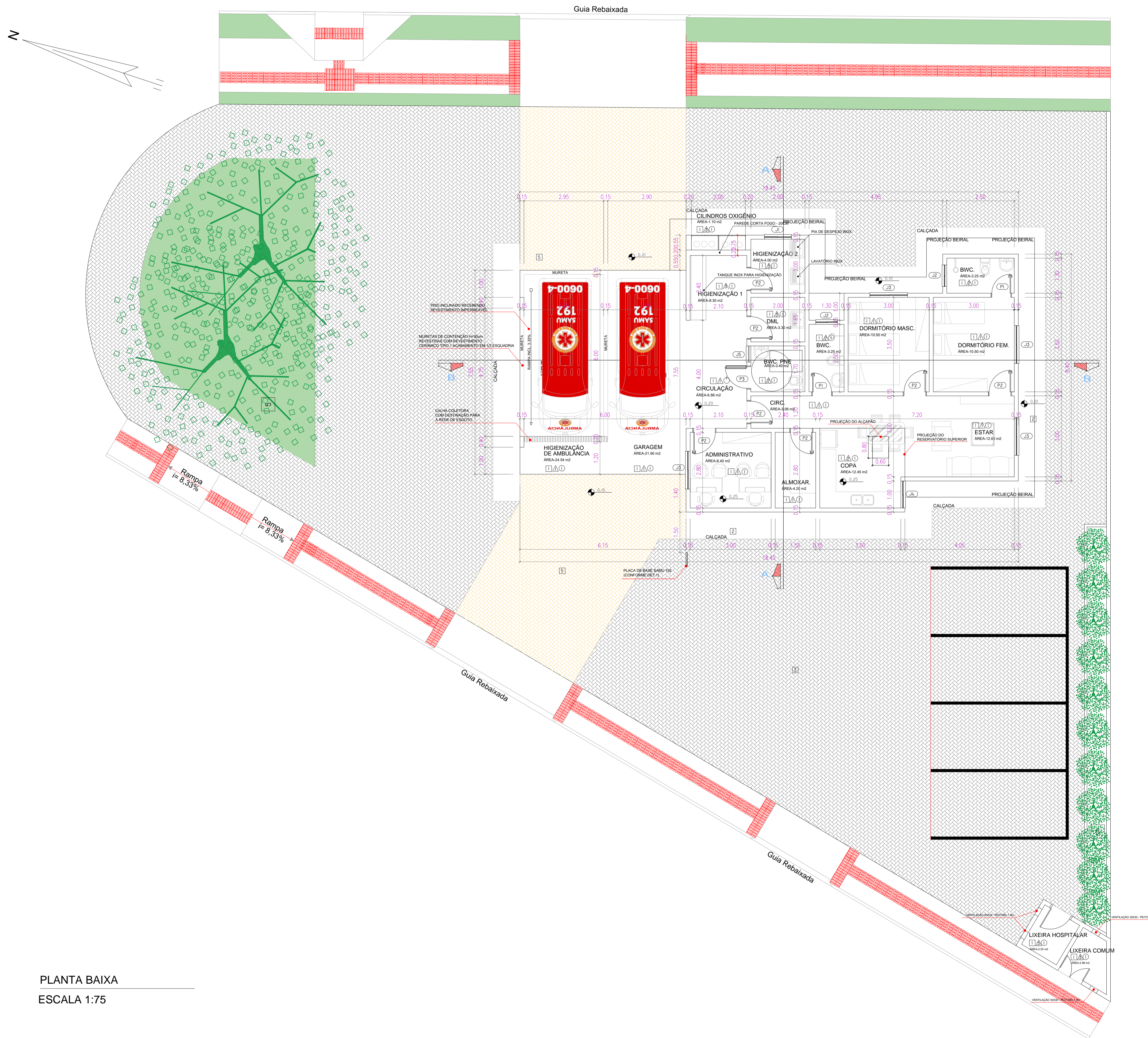

PLANTA BAIXA
ESCALA 1:75

REVESTIMENTOS:

PISOS:

COD.	DESCRIÇÃO:
1	REVESTIMENTO CERÂMICO PARA PISO COM PLACAS TIPO PORCELANATO 60 x 60 CM, COR BRANCA.
2	PISO DE CONCRETO ARMADO, ACABAMENTO QUEIMADO- ESPESSURA = 10 CM.
3	PAVER COR NATURAL (CINZA) PARA ESTACIONAMENTO, ESPESSURA = 8CM.
4	PISO PODOTÁTIL DE CONCRETO, DIRECIONAL E ALERTA, 40 X 40 CM, COR VERMELHA.
5	PAVER COR NATURAL (AMARELO) PARA ESTACIONAMENTO, ESPESSURA = 8CM.
6	GRAMA ESMERALDA

PAREDES INTERNAS:

COD.	DESCRIÇÃO:
1	PINTURA ACRÍLICA SOBRE REBOCO, COR BRANCA.
2	PAREDE INTEIRA COM PLACA CERÂMICA 33X45 CM, NA COR BRANCA.
3	PAREDE COM PLACA CERÂMICA DE 33X45 CM ATÉ A ALTURA DE 1,50 M . NA COR BRANCA.

TETOS:

COD.	DESCRIÇÃO:
1	PINTURA ACRÍLICA SOBRE REBOCO, COR BRANCA.

PARÂMETROS CONSTRUTIVOS

DADOS:

ÁREA TOTAL DO TERRENO	818,35 m ²
ÁREA TOTAL DA EDIFICAÇÃO	153,77 m ²
ÁREA TOTAL DE PAISAGISMO	663,28 m ²
ÁREA TOTAL DE PAVER	533,31 m ²
ÁREA TOTAL DE CANTEIRO	68,63 m ²
ÁREA TOTAL DE CALÇADA (INCLUINDO PODOTÁTIL)	239,10 m ²

QUADRO DE ESQUADRIAS:

PORTAS:

COD.	(LARG. x ALT.)	MATERIAL	FUNCIONAMENTO	QUANT.
P1	0.70 x 2.10 M	MADEIRA/LAMINADO	DE ABRIR	02
P2	0.80 x 2.10 M	MADEIRA/LAMINADO	DE ABRIR	07
P3	0.80 x 2.10 M	MADEIRA/LAMINADO	DE ABRIR - COM BARRAS PNE	01
P4	2.00 x 2.10 M	VENEZIANA	DE ABRIR	01

JANELAS:

COD.	(LARG. x ALT. x PÉTORIL)	MATERIAL	FUNCIONAMENTO	QUANT.
J1	1.00 x 0.90 x 1.20M	ALUMÍNIO/VIDRO	DUAS FOLHAS	01
J2	0.80 x 0.60 x 1.50M	ALUMÍNIO/VIDRO	MAXIM-AR	02
J3	1.40 x 1.20 x 0.90M	ALUMÍNIO/VIDRO	DUAS FOLHAS	04
J4	1.00 x 1.20 x 0.90M	ALUMÍNIO/VIDRO	DUAS FOLHAS	01
J5	0.60 x 0.60 x 1.50M	ALUMÍNIO/VIDRO	MAXIM-AR	01

OBS:
 • TODAS AS MEDIDAS DEVERÃO SER CONFERIDAS NO LOCAL.
 • SEGUIR PARÂMETROS DA NBR 9050.

PREFEITURA MUNICIPAL DE GOV. CELSO RAMOS
 SECRETARIA DE PLANEJAMENTO E DESENVOLVIMENTO URBANO E MEIO AMBIENTE
 GOVERNADOR CELSO RAMOS - SANTA CATARINA

BASE DESCENTRALIZADA SAMU 192

ENDEREÇO:
 RUA ROSENDO JOAQUIM SAGAS, PALMAS, GOVERNADOR CELSO RAMOS.

PROPRIETÁRIO:
 PREFEITURA MUNICIPAL DE GOVERNADOR CELSO RAMOS
 CNPJ: 12.121.210/0001-89

AUTORES DO PROJETO:
 ENG. CIVIL LARISSA MARTINS LAMARQUE
 CREA-SC: 162350-1

DESENHO CAD:
 MARIANE SILVA

ESCALA:
 INDICADA

ASSUNTO:
PLANTA BAIXA

DATA:
 FEVEREIRO/2021

FRANCA:
02

04

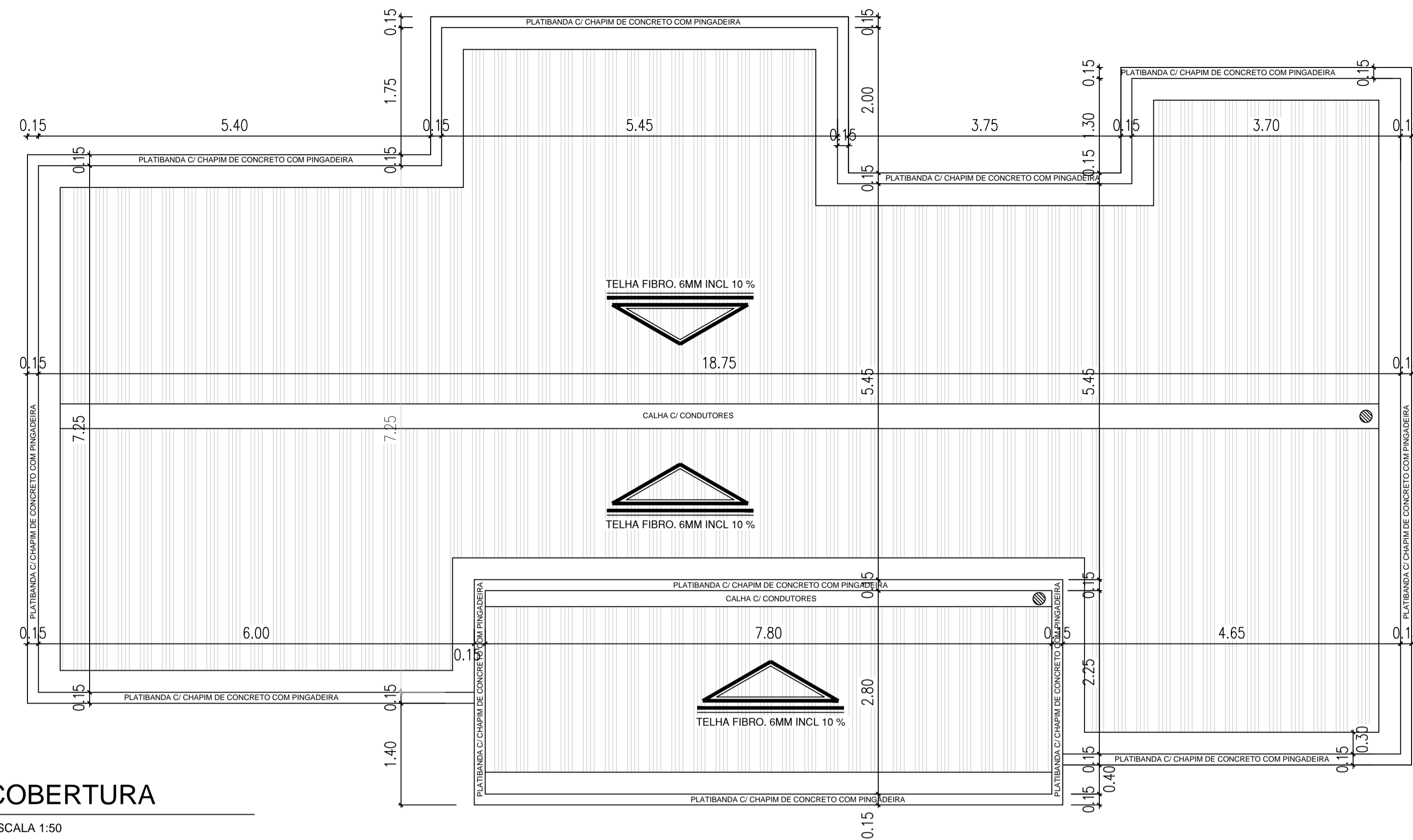

COBERTURA

ESCALA 1:50

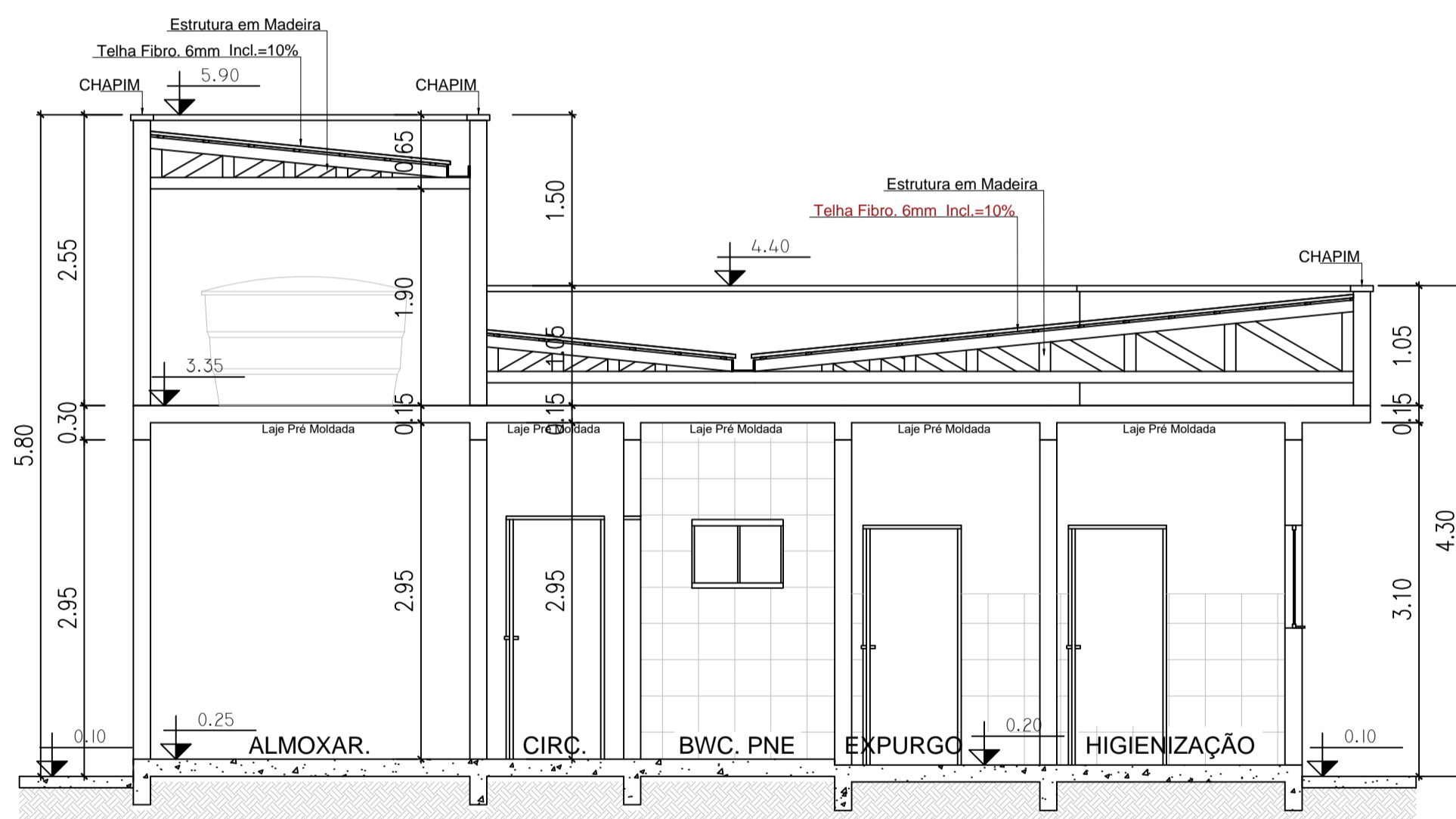

CORTE AA

ESCALA 1:50

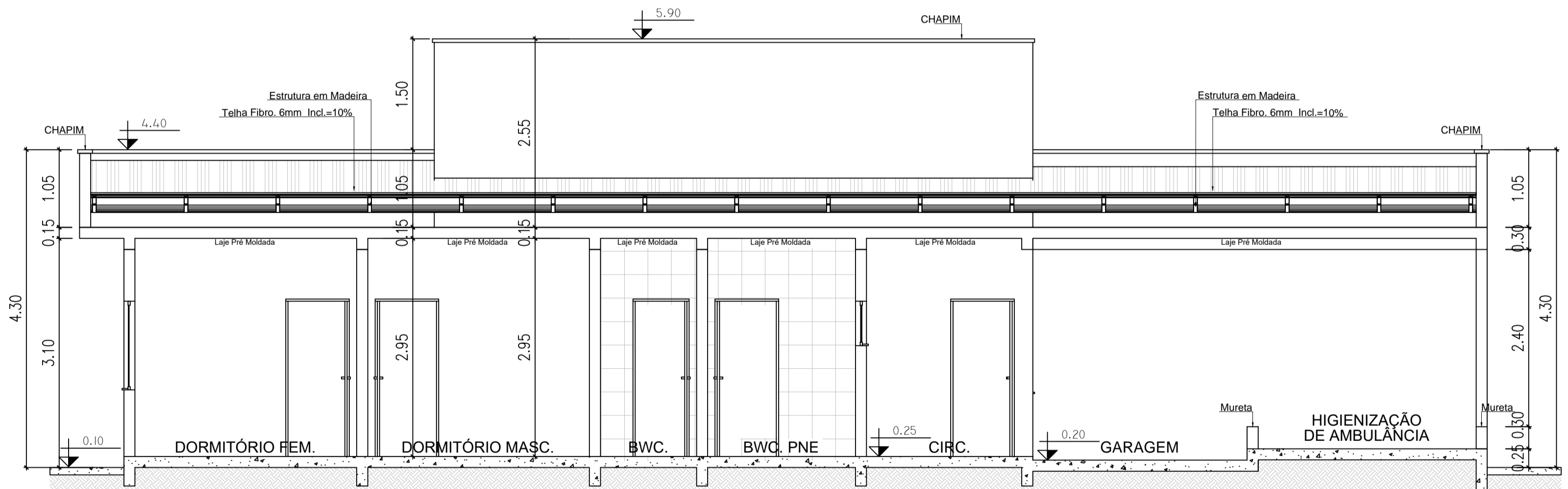

CORTE BB

ESCALA 1:50

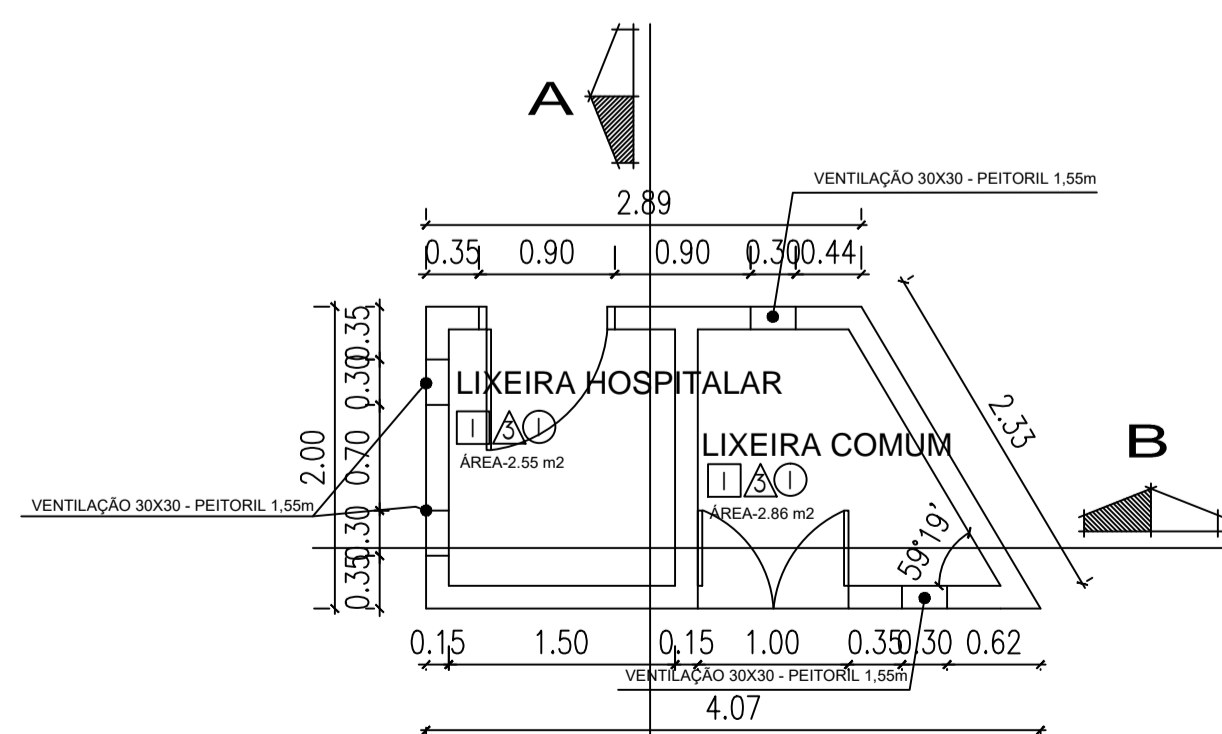

PLANTA BAIXA - LIXEIRA

ESCALA 1:50

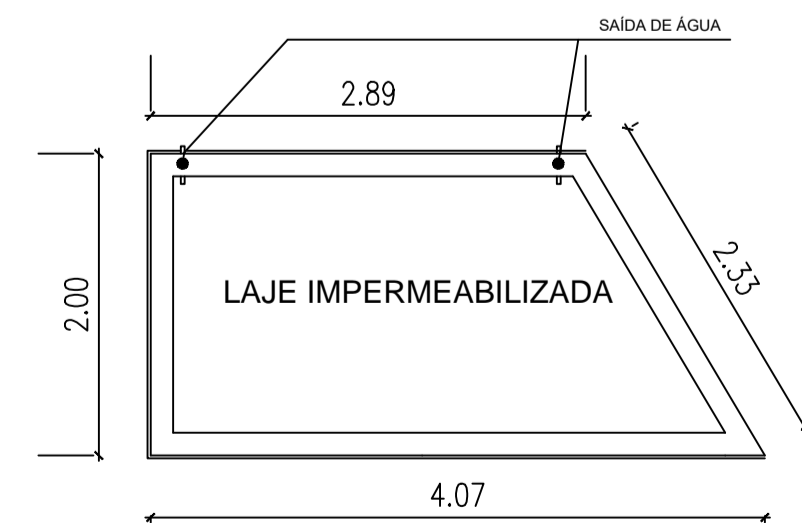

COBERTURA - LIXEIRA

ESCALA 1:50

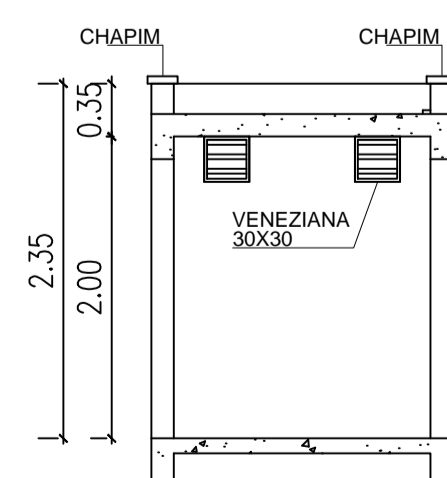

CORTE A - LIXEIRA

ESCALA 1:50

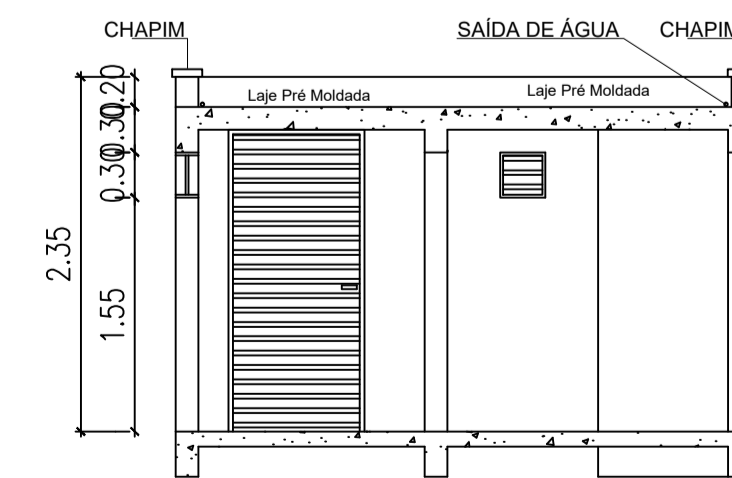

CORTE B - LIXEIRA

ESCALA 1:50

- OBS:
- TODAS AS MEDIDAS DEVERÃO SER CONFERIDAS NO LOCAL
 - SEGUIR PARÂMETROS DA NBR 9050.

PREFEITURA MUNICIPAL DE GOV. CELSO RAMOS
SECRETARIA DE PLANEJAMENTO E DESENVOLVIMENTO URBANO E MEIO AMBIENTE
GOVERNADOR CELSO RAMOS - SANTA CATARINA

OBRA: BASE DESCENTRALIZADA SAMU 192

ENDEREÇO: RUA ROSENDO JOAQUIM SAGAS, PALMAS, GOVERNADOR CELSO RAMOS.

PROPRIETÁRIO: PREFEITURA MUNICIPAL DE GOVERNADOR CELSO RAMOS
CNPJ: 12.912.310/0001-95

AUTORES DO PROJETO: ENG. CIVIL LARISSA MARTINS LAHARQUE (CREA-SC: 162350-1) / DESIGNO CAD: MARIANE SILVA

ESCALA: INDICADA / ASSUNTO: CORTES, COBERTURA, DETALHE LIXEIRA

DATA: FEVEREIRO/2021

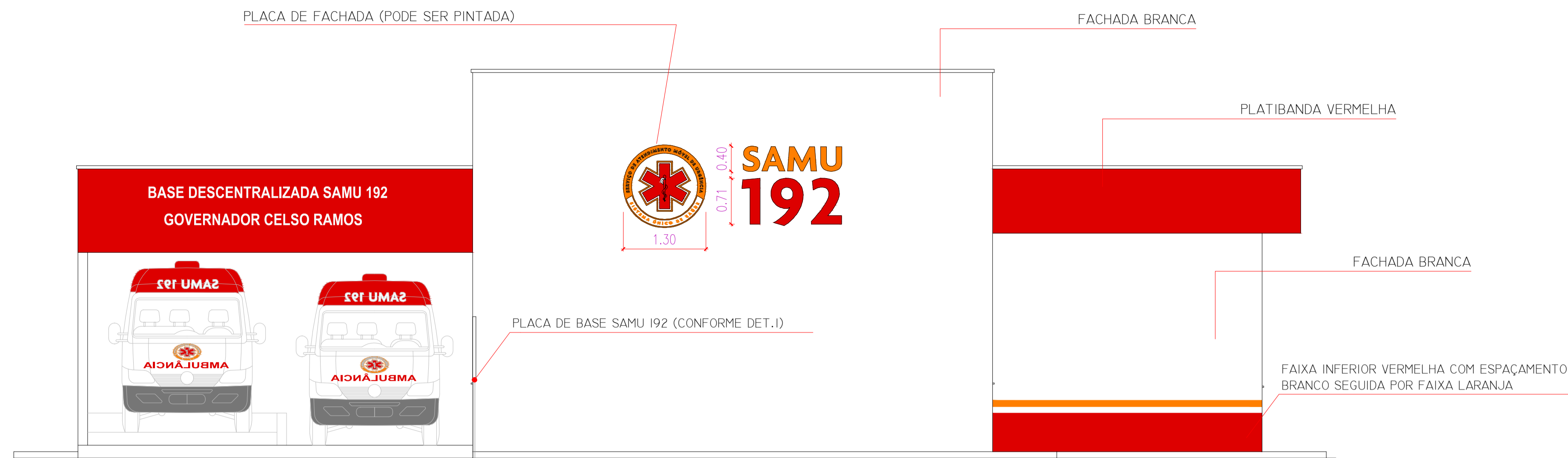

FACHADA FRONTAL

ESCALA 1:50

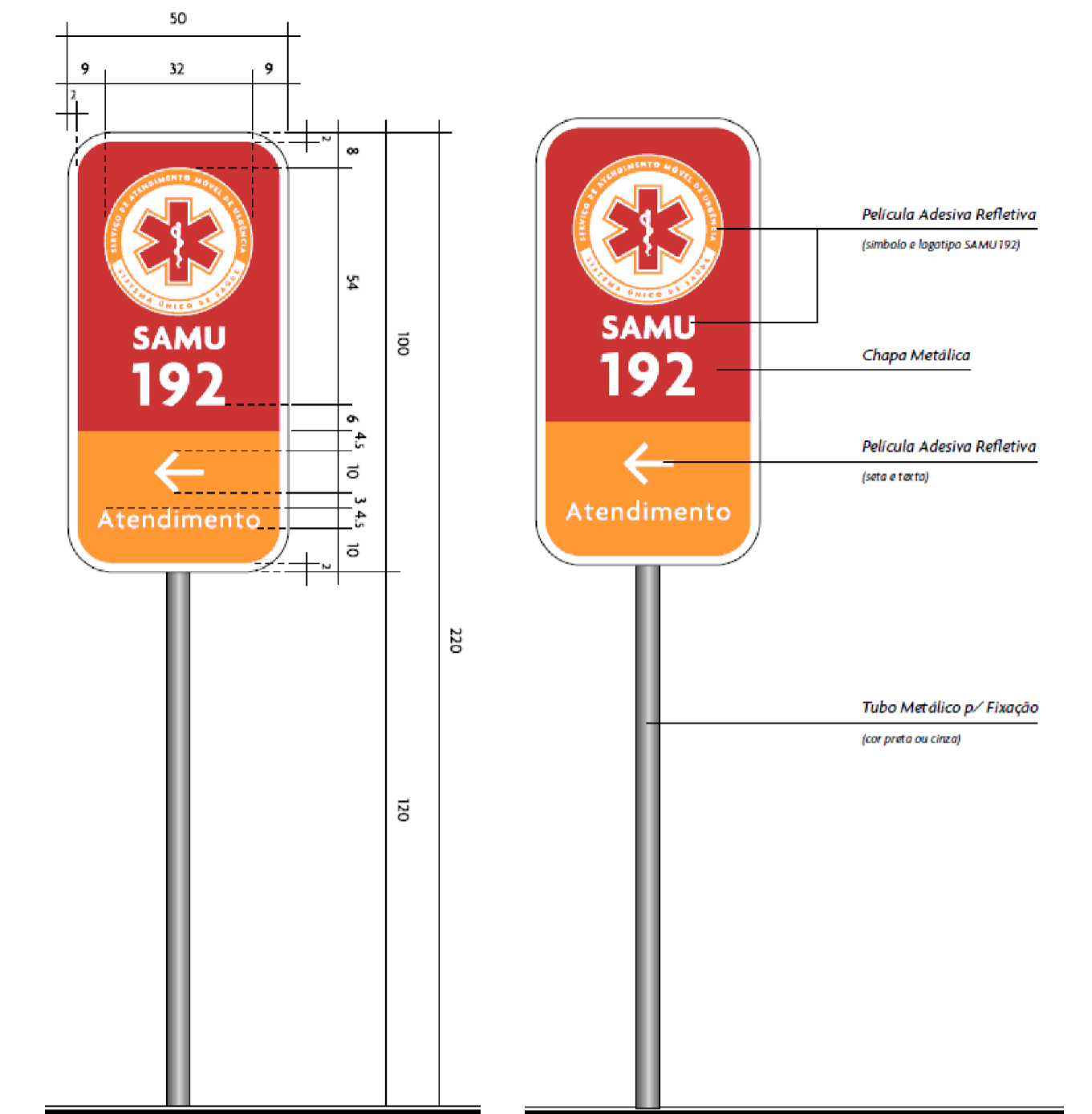

DETALHE 1

SEM ESCALA

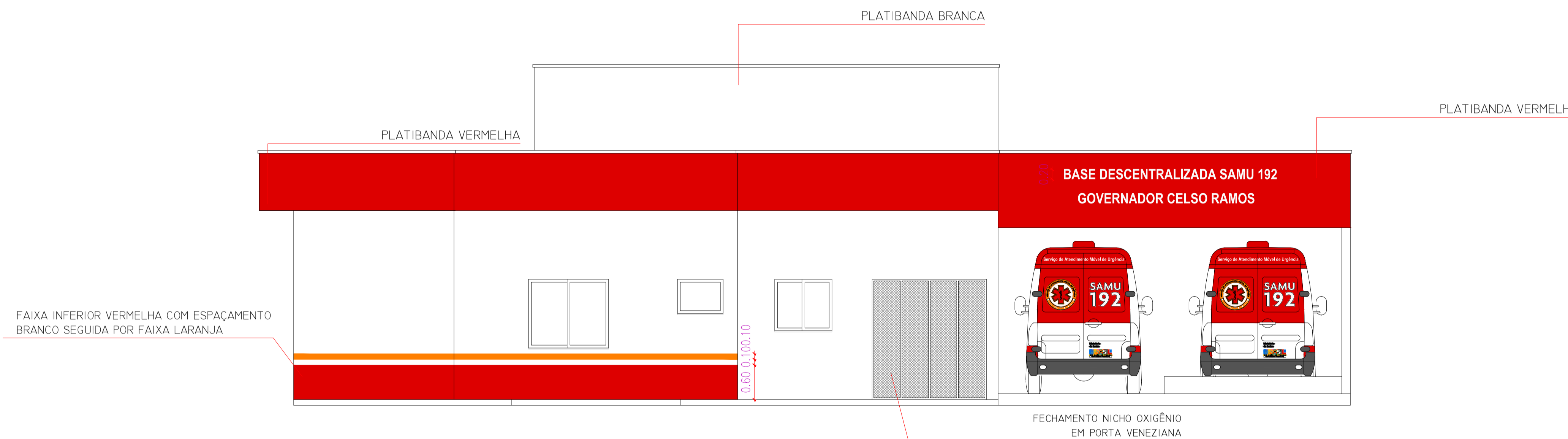

FACHADA POSTERIOR

ESCALA 1:50

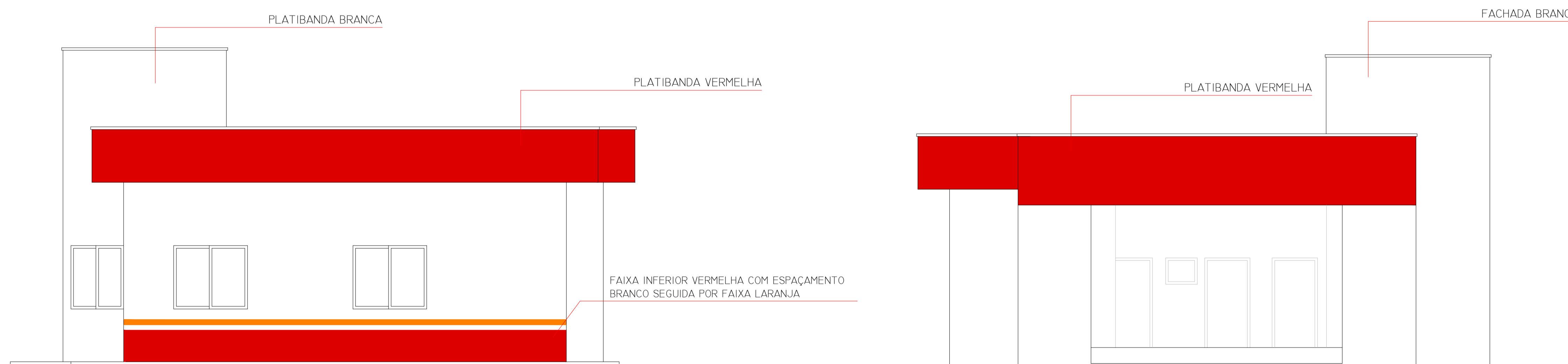

FACHADA LAT. DIREITA

ESCALA 1:50

FACHADA LAT. ESQUERDA

ESCALA 1:50

OBSERVAÇÕES IMPORTANTES:

1. AS CORES EMPREGADAS NA IDENTIFICAÇÃO DO SAMU 192 SÃO: O VERMELHO PANTONE 186 E O LARANJA PANTONE 717;
2. A FAMÍLIA TIPOGRÁFICA ESCOLHIDA PARA A IDENTIDADE VISUAL DO SAMU 192 FOI A AGENDA.
3. NA PARTE INFERIOR DAS JANELAS SERÃO FIXADOS PEITORIS EM MÁRMORE BRANCO POLIDO COM PINGUEIRA.

- OBS:
- TODAS AS MEDIDAS DEVERÃO SER CONFERIDAS NO LOCAL
 - SEGUIR PARÂMETROS DA NBR 9050.

 PREFEITURA MUNICIPAL DE GOV. CELSO RAMOS SECRETARIA DE PLANEJAMENTO E DESENVOLVIMENTO URBANO E MEIO AMBIENTE GOVERNADOR CELSO RAMOS - SANTA CATARINA	
OBRA: BASE DESCENTRALIZADA SAMU 192	
ENDEREÇO: RUA ROSENDO JOAQUIM SAGAS, PALMAS. GOVERNADOR CELSO RAMOS.	
PROPRIETÁRIO: PREFEITURA MUNICIPAL DE GOVERNADOR CELSO RAMOS CNPJ: 12.742.070/0001-93	PRONAL:
AUTORES DO PROJETO: ENR* CIVIL LARISSA MARTINS LAMARQUE CREA-SC: 162350-1	DESIGNIO CAD: MARIANE SILVA
ESCALA: INDICADA	ASSUNTO: FACHADAS
DATA: FEVEREIRO/2021	04 04

ANEXO 1– Projeto de implantação e ampliação do SAMU 192 (UNIDADE DE SUPORTE BÁSICO)

O Serviço de Atendimento Pré-hospitalar Móvel deve ser entendido como uma atribuição da área da saúde, sendo vinculado a uma Central de Regulação, com equipe e frota de veículos compatíveis com as necessidades de saúde da população de um município ou uma região, podendo, portanto, extrapolar os limites municipais. Esta região de cobertura deve ser previamente definida, considerando-se aspectos demográficos, populacionais, territoriais, indicadores de saúde, oferta de serviços e fluxos habitualmente utilizados pela população.

Conforme Portaria de Consolidação nº 3, de 28 de setembro de 2017 discorre em seu Art. 45. *O componente SAMU 192 será regionalizado, a fim de ampliar o acesso às populações dos municípios em todo o território nacional, por meio de diretrizes e parâmetros técnicos definidos pelo Capítulo I do Título II do Livro II. (Origem: PRT MS/GM 1010/2012, Art. 7º) e, § 2º Para o planejamento, implantação e implementação da regionalização, interiorização e ampliação do acesso ao SAMU 192, deverá ser utilizado, prioritariamente, o parâmetro de temporeposta, ou seja, o tempo adequado tecnicamente transcorrido entre a ocorrência do evento de urgência e emergência e a intervenção necessária. (Origem: PRT MS/GM 1010/2012, Art. 7º, § 2º).*

As diretrizes para a implantação do Serviço de Atendimento Móvel de Urgência (SAMU 192), componente da Rede de Atenção às Urgências, são definidas pelas Portarias de Consolidação GM/MS nº 3 e 6, de 28 de setembro de 2017;
Para implantação e implementação das Unidades de Suporte Básico do SAMU, faz se necessário o encaminhamento do projeto compondo os itens abaixo:

1. Justificativa de implantação ou ampliação do SAMU 192: (no caso de ampliação, apontar os critérios que justifiquem mais uma unidade no mesmo município); vide justificativa no detalhamento técnico.

2. Endereço Base do SAMU Municipal (Unidade de Suporte Básico):

A Base Descentralizada do SAMU 192 de Governador Celso Ramos será construída em terreno de propriedade do município cuja matrícula do imóvel está registrada sob nº 26.008 no Registro de Imóveis e Inscrição Imobiliária nº 01.03.160.0158.001, localizado frente à Rua Rosendo Joaquim Sagaz e fazendo outra frente a Av. Governador Celso Ramos, no bairro de Palmas município de Governador Celso Ramos/SC.

- *Ponto de Referência* – Ao lado da Base Operacional da Polícia Militar de Palmas

3. Central de Regulação:

A Unidade de Suporte Básico do Município de Governador Celso Ramos, será regulada pela Central de Regulação das Urgências da Macrorregião Grande Florianópolis, sediada no município de Florianópolis/SC (CRU Florianópolis).

4. Cobertura:

Além do município de Governador Celso Ramos (município solicitante) que conta atualmente com uma população estimada no ano de 2020 de 14.606/ habitantes, a Unidade de Suporte Básico do SAMU apoiará na cobertura dos seus 117.185km² e ficará a disposição para apoiar os municípios de Biguaçu e Tijucas em caso de apoio se assim a Central de Regulação em Urgências achar necessário.

5. Informações populacionais e Geográficas

- População: 12.999/habitantes – Censo de 2010 (estimativa de 14.606/ habitantes em 2020).

- População Flutuante em Época de Veraneio: Acima dos 100.000/habitantes.
- Área: 117.185 km²
- Densidade demográfica (hab/Km²): 122,31
- Pertence a região de saúde da Mesorregião da Grande Florianópolis composta por 22 municípios.

6. MAPA DA MACRORREGIÃO (adicionar mapa com localização da base descentralizada)

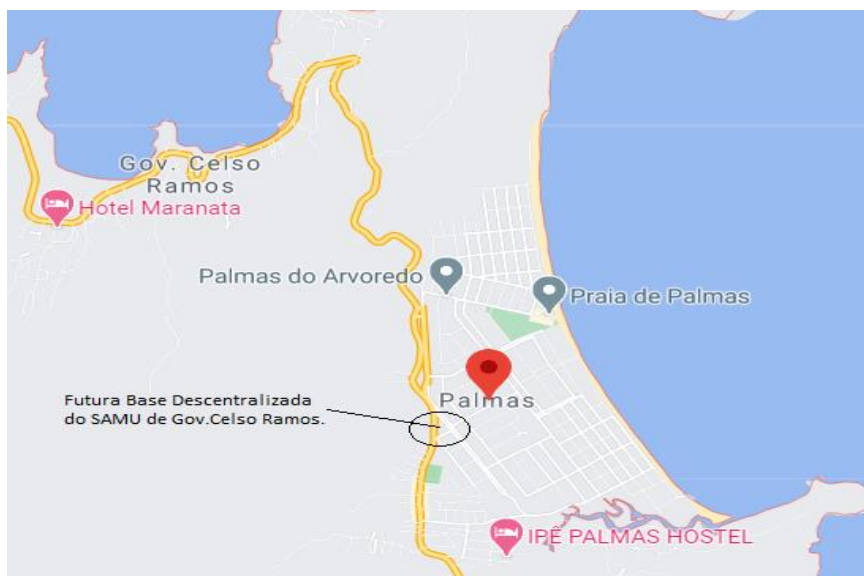
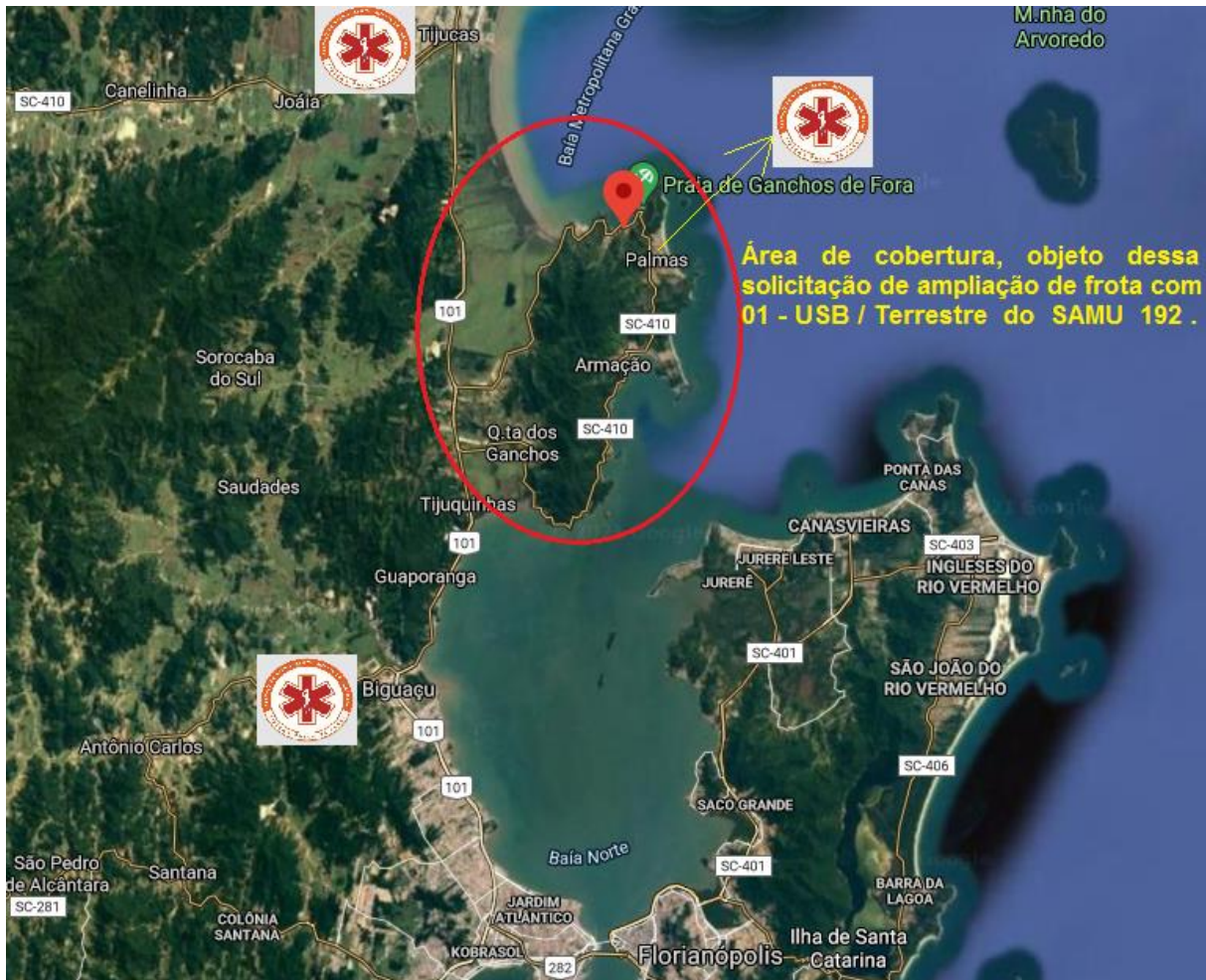

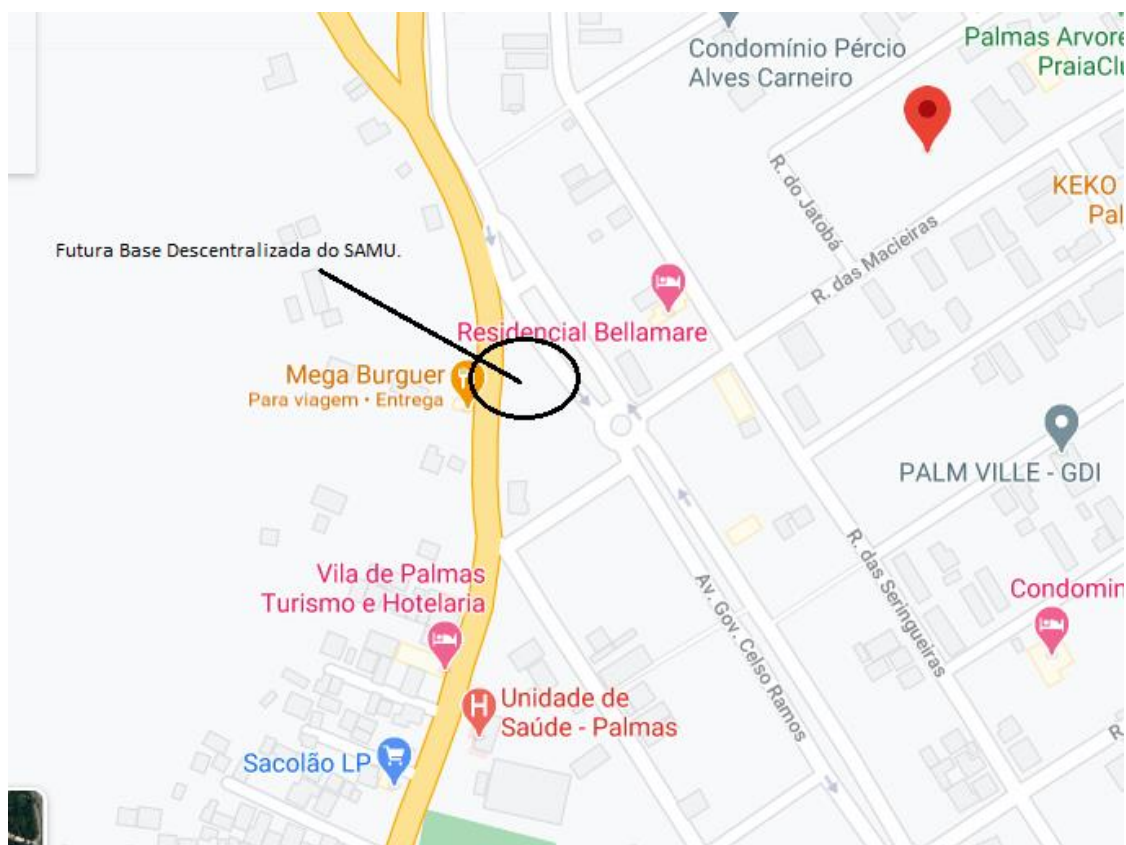
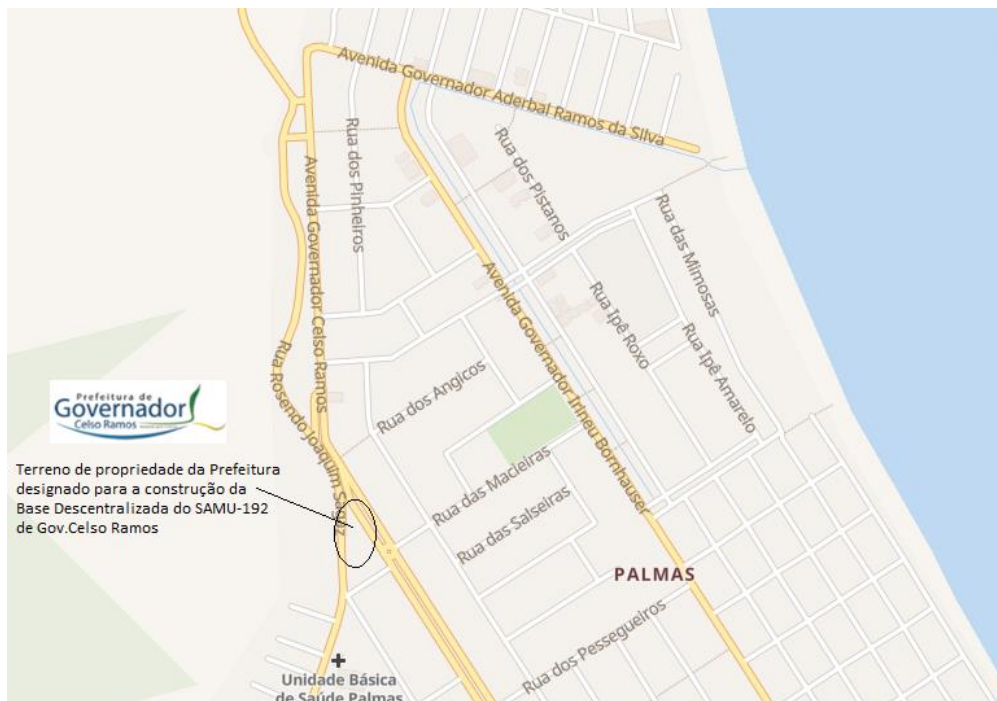

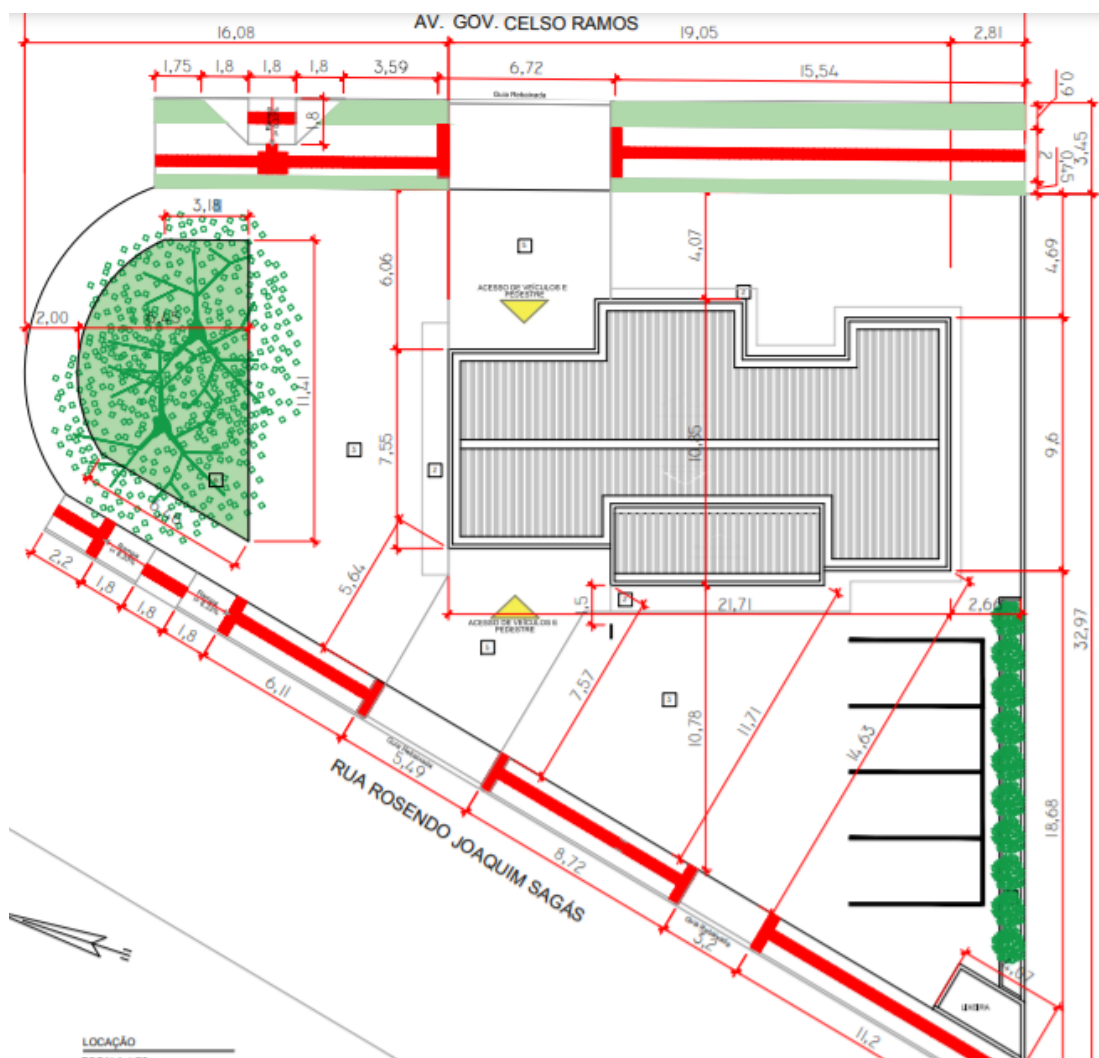

7. Distribuição das USB's e USA's na macrorregião: MUNICÍPIO USB USA (quantidade) (quantidade):

MUNICÍPIO	USB-Terrestre	USA-Terrestre	USA - Aéreo
Florianópolis	04	02	01
São José	03	01	---
Palhoça	02	01	---
Biguaçu	01	---	---
Rancho Queimado	01	---	---
Santo Amaro da Imperatriz	01	---	---
Tijucas	01	---	---
Garopaba	01	---	---
Nova Trento	01	---	---
São Bonifácio	01	---	---
Águas Mornas	01	---	---
Alfredo Wagner	01	---	---
Governador Celso Ramos	Solicitação 01 USB	---	---

* USB – Unidade de Suporte Básico

* USA – Unidade de Suporte Avançado

8. Grade de Referência: Anexo a este documento.

9. Estimativa de Custo: (VER ANEXO 2): Estimativas de Custos Recursos Humanos e Custos operacionais ANEXOS A ESTE DOCUMENTO.

Governador Celso Ramos/SC, 22 de Março de 2021.

Marcos Henrique da Silva

Prefeito Municipal de Governador

Celso Ramos - SC

Gabriel Ruan Duarte

Secretário Municipal de Saúde

Governador Celso Ramos - SC



Assinaturas do documento



Código para verificação: **S446MB1C**

Este documento foi assinado digitalmente pelos seguintes signatários nas datas indicadas:

✓ **GABRIEL RUAN DUARTE** (CPF: 063.XXX.239-XX) em 09/04/2021 às 10:04:49
Emitido por: "Autoridade Certificadora SERPRORFBv5", emitido em 25/01/2021 - 17:47:32 e válido até 25/01/2024 - 17:47:32.
(Assinatura ICP-Brasil)

✓ **MARCOS HENRIQUE DA SILVA** (CPF: 932.XXX.559-XX) em 13/04/2021 às 14:44:04
Emitido por: "Autoridade Certificadora SERPRORFBv5", emitido em 25/01/2021 - 17:49:34 e válido até 25/01/2024 - 17:49:34.
(Assinatura ICP-Brasil)

Para verificar a autenticidade desta cópia, acesse o link <https://portal.sgpe.sea.sc.gov.br/portal-externo/conferencia-documento/U0VtXzcwNTIfMDAwNTU1MTIfNTYzNzRfMjAyMV9TNDQ2TUlxQw==> ou o site <https://portal.sgpe.sea.sc.gov.br/portal-externo> e informe o processo **SES 00055519/2021** e o código **S446MB1C** ou aponte a câmera para o QR Code presente nesta página para realizar a conferência.

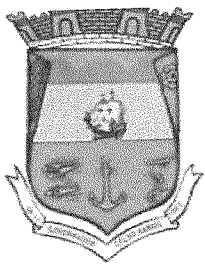

EM TEMPO:

Assunto: **Detalhamento Técnico Referente a Necessidade da Ampliação de Frota do SAMU 192 Mesorregião Florianópolis/SC.**

ANEXO DE EXEMPLO DE TEMPO RESPOSTA DE OCORRÊNCIA REAL

Ocorrência n° 85

Data: 13/04/2021

Médico Regulador: Dr. Rodrigo

VTR Empenhada: BRAVO 06 + Arcanjo 01

Fato: Acionada pela CRU-Florianópolis, a BRAVO 06 inicia o deslocamento às 11:49h, sentido a Governador Celso Ramos – Bairro Armação da Piedade, conforme dados de Localização em ficha de ocorrência anexa, no qual a ativação deu-se por uma pessoa desmaiada em via pública, possível PCR.

A chegada da VTR no local foi às 12:05h tendo um tempo resposta de 00:16h (Dezesseis Minutos) e Paciente com ausência dos SSVV em PCR.

Tal exemplo, é mais um dos muitos outros, vivenciados pela BRAVO 06, aonde a Vítima depende de um tempo resposta adequado para que tenha um aumento significativo da sobrevida. Uma PCR com 16 minutos de deslocamento realmente está longe do ideal e o resultado da ocorrência acima citada foi o Óbito declarado pela Equipe do Suporte Avançado de Vida do Arcanjo 01 que fora deslocado para apoio. Expectativa de sobrevida Zero.

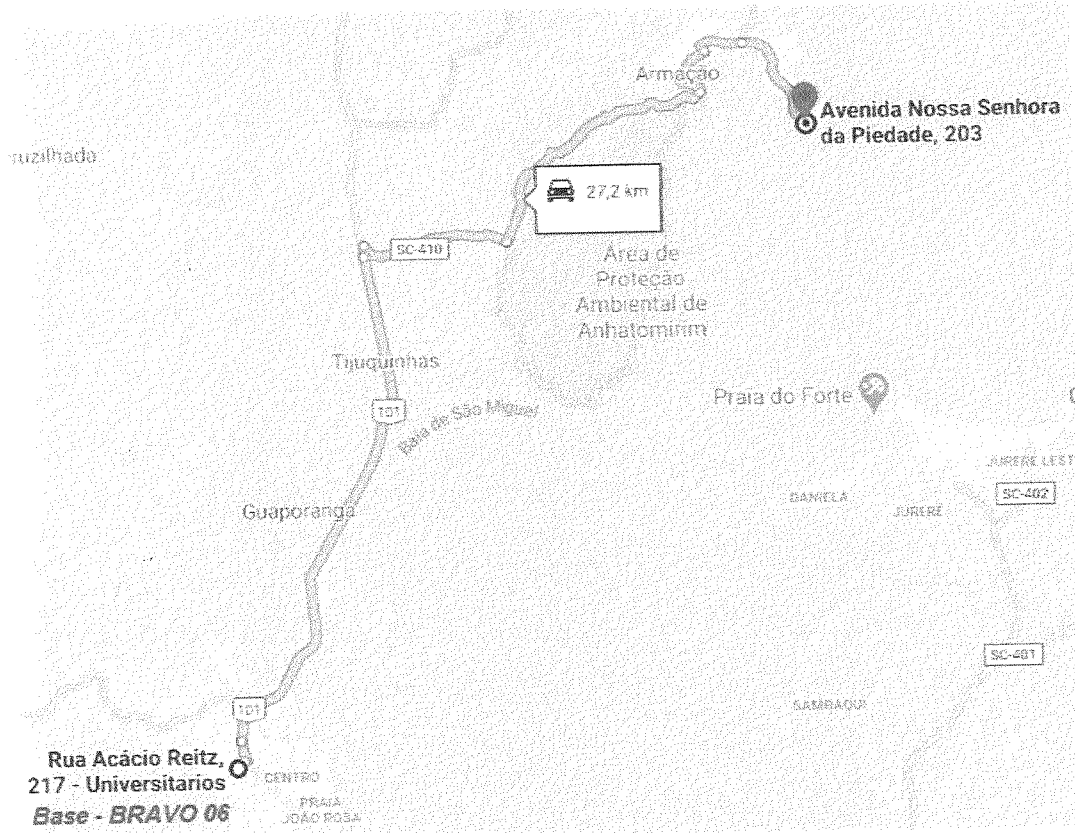
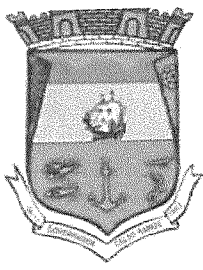

Considerando a distância do deslocamento, temos 27,2 km percorridos da Base do SAMU de Biguaçu até o local da Ocorrência N° 85.

Logo:

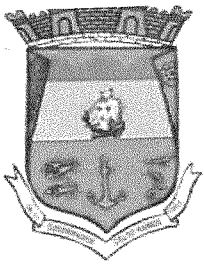

Considerando a localização da futura Base Descentralizada do SAMU de Governador Celso Ramos, no qual solicitamos o deferimento pela RUE e SUE, como exemplo desta mesma ocorrência, teríamos que realizar um deslocamento de apenas 6,9 km. Representando $\frac{1}{4}$ da distância percorrida pela VTR – BRAVO 06 do SAMU de Biguaçu e conseqüentemente a redução do tempo resposta.

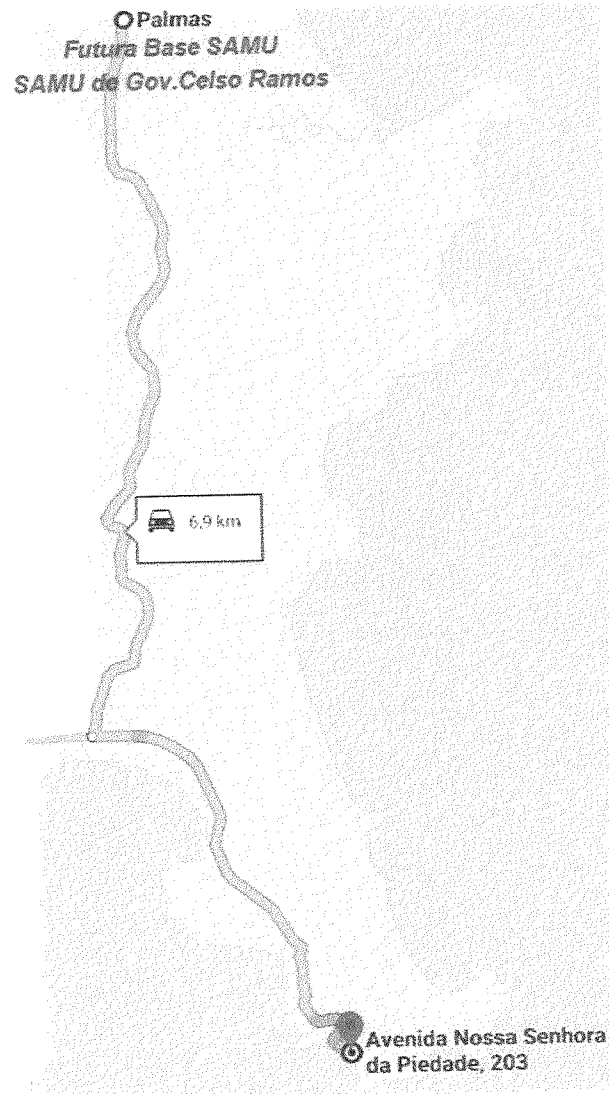

Para finalizar, Biguaçu e Antonio Carlos ficaram por 02:10h (Duas Horas e Dez Minutos) descobertos pelo fato de a VTR BRAVO 06 estar empenhada na ocorrência nº 85 aonde o município de São José faria a cobertura, caso alguma ocorrência fosse gerada dentro desse período ou a ocorrência gerada ficaria em fila na tela do Rádio Operador aguardando a liberação da VTR de Biguaçu, caso São José não disponibilizasse de ambulâncias.

Sem Mais.

Gabriel Ruam Duarte
Secretário Municipal de Saúde de Gov.
Celso Ramos – SC



FICHA DE ATENDIMENTO **Bravo 06** Oc. Nº **85**
 UNIDADE: Biguaçu/SC DATA: **13/04/2021**
 Médico Regulador: **Adriano**

J9 11:49 J10 12:05
 J9 J10
 J9 J10
 J11 13:40 J12 13:59



TÉCNICO DE ENFERMAGEM RESPONSÁVEL: **Santo C.S. Lima**
 CONDUCTOR SOCORRISTA: **Thyago Fontanella**

End.	MUNICÍPIO: (B) G.C.E	BAIRRO: Amorção da Piedade																																													
	NOME DA RUA: Av. Nossa Senhora da Piedade	Nº: 203	COMP.:																																												
	REFERÊNCIAS: Mercado Sueli																																														
Ident	PACIENTE: João Abolando Fernandes	IDADE: 67	SEXO: M	FONE:																																											
	CONTATO:	Fam() Am() Test() Med() Socor() Pol()	FONE:																																												
MOTIVO DA ATIVAÇÃO: Desmaio em via Pública																																															
HISTÓRIA:																																															
MEDICAÇÕES DE USO CONTÍNUO: ?																																															
ALERGIA MEDICAMENTOSA: ?																																															
PRINCIPAIS QUEIXAS: () Dificuldade respiratória; () Dor - Local () Náuseas; () Vômitos; () Tonturas; () Outros																																															
INÍCIO DOS SINTOMAS: Menos de 1 hora () 1 a 3 horas () 4 a 24 horas () Mais de 24 horas () Não sabe ()																																															
EXAME INICIAL		ESTADO INICIAL	CRÍTICO	GRAVE	MODERADO	LEVE																																									
			INSTÁVEL		ESTÁVEL																																										
A	Via Aërea	<input type="checkbox"/> Livre () <input type="checkbox"/> Obstrução Parcial () <input type="checkbox"/> Obstrução Total () <input type="checkbox"/> Corpo estranho () <input type="checkbox"/> Broncoaspiração () <input type="checkbox"/> Edema de Glote ()																																													
B	Respiração	<input type="checkbox"/> Normal () <input type="checkbox"/> Insuficiência Resp Aguda () <input type="checkbox"/> Parada Ventilatória () <input checked="" type="checkbox"/> Ventil Espontânea () <input type="checkbox"/> Assistida () <input type="checkbox"/> Controlada () <input type="checkbox"/> Ritmo Irregular () <input type="checkbox"/> Ausculta Normal () <input type="checkbox"/> Sibilos () <input type="checkbox"/> Roncos () <input type="checkbox"/> Crepitações () <input type="checkbox"/> Diminuição MV () à D () E () <input type="checkbox"/> Ausência MV () à D () E () <input type="checkbox"/> Expansibilidade Normal () <input type="checkbox"/> Superficial () <input type="checkbox"/> Regular () <input type="checkbox"/> Irregular () <input type="checkbox"/> Enfisema sub-cutâneo () <input type="checkbox"/> Hemoptise ()																																													
C	Cardíaca	<input type="checkbox"/> Pulso Regular () <input type="checkbox"/> Irregular () <input type="checkbox"/> Ausente () <input type="checkbox"/> Cheio () <input type="checkbox"/> Fino () <input checked="" type="checkbox"/> Parada Cárdio Respiratória () <input type="checkbox"/> Pele Normal () <input type="checkbox"/> Palidez () <input type="checkbox"/> Cianose () <input type="checkbox"/> Quente () <input type="checkbox"/> Fria () <input type="checkbox"/> Seca () <input type="checkbox"/> Úmida () <input type="checkbox"/> Dor Torácica Típica () <input type="checkbox"/> Atípica () <input type="checkbox"/> Pressão Arterial Hipotensão () <input type="checkbox"/> Hipertensão () <input type="checkbox"/> Choque Hipovolêmico () <input type="checkbox"/> Séptico () <input type="checkbox"/> Cardiog () <input type="checkbox"/> Anafil () <input type="checkbox"/> Edema Ausente () <input type="checkbox"/> Palpebral () <input type="checkbox"/> M. Inferiores () <input type="checkbox"/> Anasarca ()																																													
D	Neuro	<input type="checkbox"/> Normal () <input type="checkbox"/> Sonolência () <input type="checkbox"/> Obnubilação () <input type="checkbox"/> Agitação () <input type="checkbox"/> Coma () <table border="1"> <tr> <th colspan="2">Abertura ocular</th> <th colspan="2">Resposta verbal</th> <th colspan="2">Resposta motora</th> </tr> <tr> <td>Espon-tânea ()</td> <td>1</td> <td>Orientada ()</td> <td>5</td> <td>Obedece comandos ()</td> <td>6</td> </tr> <tr> <td>A voz ()</td> <td>3</td> <td>Confusa ()</td> <td>4</td> <td>Localiza dor ()</td> <td>5</td> </tr> <tr> <td>A dor ()</td> <td>2</td> <td>Palavras inapropiadas ()</td> <td>3</td> <td>Movimento de retirada ()</td> <td>4</td> </tr> <tr> <td>Nenhuma ()</td> <td>1</td> <td>Palavras incompreensivas ()</td> <td>2</td> <td>Flexão anormal ()</td> <td>3</td> </tr> <tr> <td></td> <td></td> <td>Nenhuma ()</td> <td>1</td> <td>Extensão anormal ()</td> <td>2</td> </tr> <tr> <td></td> <td></td> <td></td> <td></td> <td>Nenhuma ()</td> <td>1</td> </tr> </table> <input type="checkbox"/> Pupilas Miose () <input type="checkbox"/> Midriase () <input checked="" type="checkbox"/> Reagent () <input type="checkbox"/> Não Reag () <input type="checkbox"/> Déficit Sensitivo () à D () E () <input type="checkbox"/> Motor () à D () E () <input type="checkbox"/> Convulsão () <input type="checkbox"/> Sd Meningea () <input type="checkbox"/> Normal () <input type="checkbox"/> Coronária () <input type="checkbox"/> Alt Ritmo () <input type="checkbox"/> Alt Condução ()				Abertura ocular		Resposta verbal		Resposta motora		Espon-tânea ()	1	Orientada ()	5	Obedece comandos ()	6	A voz ()	3	Confusa ()	4	Localiza dor ()	5	A dor ()	2	Palavras inapropiadas ()	3	Movimento de retirada ()	4	Nenhuma ()	1	Palavras incompreensivas ()	2	Flexão anormal ()	3			Nenhuma ()	1	Extensão anormal ()	2					Nenhuma ()	1
Abertura ocular		Resposta verbal		Resposta motora																																											
Espon-tânea ()	1	Orientada ()	5	Obedece comandos ()	6																																										
A voz ()	3	Confusa ()	4	Localiza dor ()	5																																										
A dor ()	2	Palavras inapropiadas ()	3	Movimento de retirada ()	4																																										
Nenhuma ()	1	Palavras incompreensivas ()	2	Flexão anormal ()	3																																										
		Nenhuma ()	1	Extensão anormal ()	2																																										
				Nenhuma ()	1																																										
ECG																																															
Abdomen		<input type="checkbox"/> Normal () <input type="checkbox"/> Dor () <input type="checkbox"/> Defesa () <input type="checkbox"/> Contratura ()																																													
Gineco		<input type="checkbox"/> Abortamento Ameaça () <input type="checkbox"/> Espontâneo () <input type="checkbox"/> Provocado () <input type="checkbox"/> Parto A Termo () <input type="checkbox"/> Parto Pré-Termo () <input type="checkbox"/> Parto Pós-Termo () <input type="checkbox"/> Metrorragia ()																																													
TRALM	Escon-tação	Crá	Face	Col	Tor	Bac	Msd	Mse	Mid	Mie																																					
	Curt																																														
	Ferim																																														
	Luxa																																														
	Frat																																														
	Lace																																														
QUEI		Cab	Pesc	T Ant	T pos	Perin	Msd	Mse	Mid	Mie																																					
	I																																														
	II																																														
	III																																														

Sinais Vitais e Parâmetros Evolutivos

HORÁRIO				
PA				
FC				
FR				
GLASGOW				
TEMP				
Sat O ₂				
Hgt				

Evolução e Conduta

→ Masculino, 67 anos em PE. Na chegada da equipe por recebendo manobras do RCP pela equipe do Bombeiros. Mantidas manobras juntamente com Bombeiros recebendo apoio do mesmo 01, Dr. Denise mantidas manobras por 30 min sem êxito. Óbito no local.

ASSINATURA MÉDICO RECEPTOR: _____ CREMESC: _____
 ASSINATURA TÉC. ENFERMAGEM / SAMU Biguaçu: _____ COREN-SC: **496259**



EM TEMPO:

Assunto: **Detalhamento Técnico Referente a Necessidade da Ampliação de Frota do SAMU 192 Mesorregião Florianópolis/SC.**

ANEXO DE EXEMPLO DE TEMPO RESPOSTA DE OCORRÊNCIA REAL

Ocorrência nº 85

Data: 13/04/2021

Médico Regulador: Dr. Rodrigo

VTR Empenhada: BRAVO 06 + Arcanjo 01

Fato: Acionada pela CRU-Florianópolis, a BRAVO 06 inicia o deslocamento às 11:49h, sentido a Governador Celso Ramos – Bairro Armação da Piedade, conforme dados de Localização em ficha de ocorrência anexa, no qual a ativação deu-se por uma pessoa desmaiada em via pública, possível PCR.

A chegada da VTR no local foi às 12:05h tendo um tempo resposta de 00:16h (Dezesseis Minutos) e Paciente com ausência dos SSVV em PCR.

Tal exemplo, é mais um dos muitos outros, vivenciados pela BRAVO 06, aonde a Vítima depende de um tempo resposta adequado para que tenha um aumento significativo da sobrevida. Uma PCR com 16 minutos de deslocamento realmente está longe do ideal e o resultado da ocorrência acima citada foi o Óbito declarado pela Equipe do Suporte Avançado de Vida do Arcanjo 01 que fora deslocado para apoio. Expectativa de sobrevida Zero.

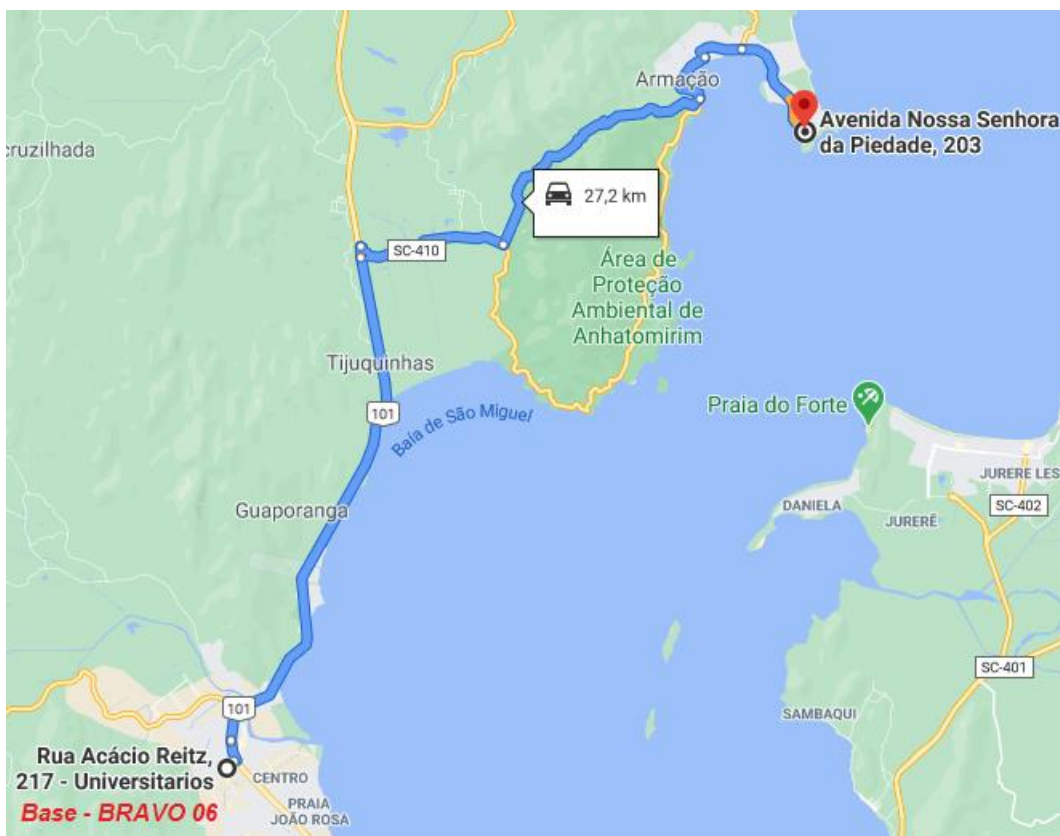

Considerando a distância do deslocamento, temos 27,2 km percorridos da Base do SAMU de Biguaçu até o local da Ocorrência N° 85.

Logo:



Considerando a localização da futura Base Descentralizada do SAMU de Governador Celso Ramos, no qual solicitamos o deferimento pela RUE e SUE, como exemplo desta mesma ocorrência, teríamos que realizar um deslocamento de apenas 6,9 km. Representando $\frac{1}{4}$ da distância percorrida pela VTR – BRAVO 06 do SAMU de Biguaçu e conseqüentemente a redução do tempo resposta.

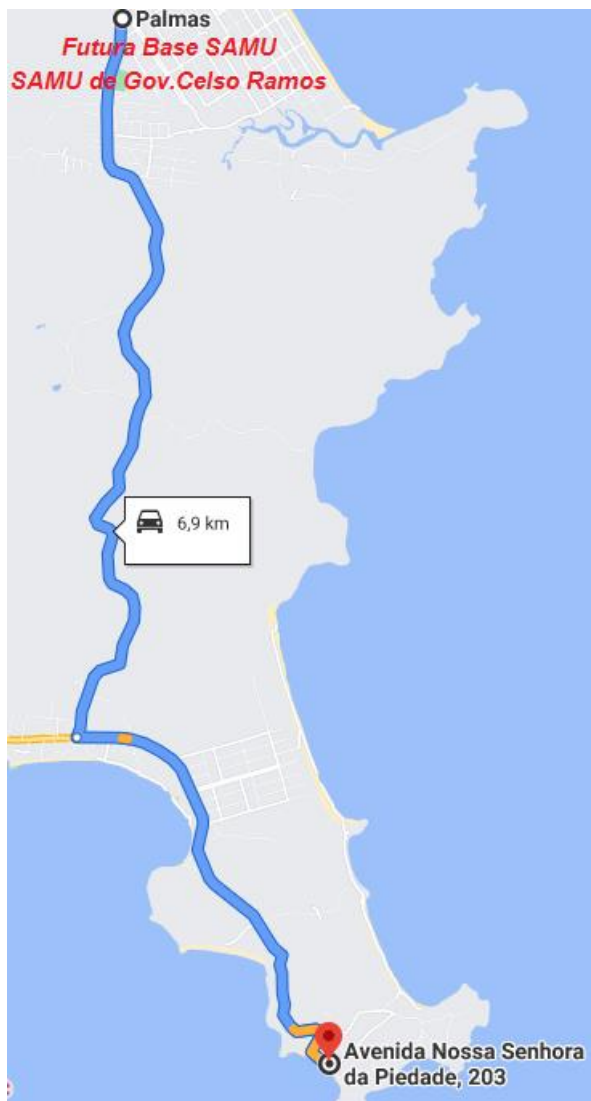

Para finalizar, Biguaçu e Antonio Carlos ficaram por 02:10h(Duas Horas e Dez Minutos) descobertos pelo fato de a VTR BRAVO 06 estar empenhada na ocorrência nº 85 aonde o município de São José faria a cobertura, caso alguma ocorrência fosse gerada dentro desse período ou a ocorrência gerada ficaria em fila na tela do Rádio Operador aguardando a liberação da VTR de Biguaçu, caso São José não disponibilizasse de ambulâncias.

Sem Mais.

Gabriel Ruan Duarte
Secretário Municipal de Saúde de Gov.
Celso Ramos – SC



Governador Celso Ramos/SC, 22 de Março de 2021.

Ao

Grupo Conductor Macrorregional da Rede de Atenção às Urgências - RUE

Assunto: Detalhamento Técnico Referente a Necessidade da Ampliação de Frota do SAMU 192 Mesorregião Florianópolis/SC.

Este detalhamento técnico tem como objetivo informar a atual necessidade de uma cobertura eficaz no Município de Governador Celso Ramos/SC do Serviço de Atendimento Móvel de Urgência – SAMU 192 da Mesorregião Florianópolis com CRU – Central de Regulação em Urgências sediada na Capital Catarinense, responsável por arquitetar toda a estratégia de envio das Unidades Móveis Terrestres cumprindo assim com o seu papel de ofertar o apoio necessário a toda a demanda via telefone de urgências 192, fazendo com que a população esteja assegurada em seu direito de atendimento de urgência e emergência no ambiente pré-hospitalar e assim cumprir o que citam as Portarias de Consolidação GM/MS 03 e 06 de 28 de Setembro de 2017.

O Município de Governador Celso Ramos faz parte dos 22 (vinte e dois) municípios que compõem a Grande Florianópolis, sendo este o mesmo número de cidades que a CRU – Florianópolis é responsável para manter assim a demanda do telefone de urgências 192 em funcionamento e direcionando para as unidades móveis os atendimentos que foram triados e entendidos como necessidade de envio das mesmas pelo médico regulador de cada região da grande Florianópolis.

Os municípios que compõem a Grande Florianópolis são:



Município	População ⁽⁵⁾ (hab. 2018)	Área (km ²)	Densidade dem. (hab/km ²)	Produto Interno Bruto (PIB) ⁽⁶⁾ (2008)	PIB per capita
Núcleo metropolitano					
Florianópolis	492.977	675,409	729,89	R\$8,1 bilhões	R\$25,1 mil
São José	242.927	150,453	1.614,63	RS4 bilhões	RS20,5 mil
Palhoça	168.259	395,133	425,82	RS1,4 bilhão	RS11,4 mil
Biguaçu	67.458	367,891	183,36	RS1 bilhão	RS19,6 mil
Santo Amaro da Imperatriz	22.905	344,049	66,57	RS174 milhões	RS9,5 mil
Governador Celso Ramos	14.333	117,185	122,31	RS104,8 milhões	RS8,3 mil
Antônio Carlos	8.411	233,574	36,01	RS212,1 milhões	RS 28,8 mil
Águas Mornas	6.378	327,358	19,48	RS52,5 milhões	RS11,6 mil
São Pedro de Alcântara	5.709	140,016	40,77	RS34,9 milhões	RS6,9 mil
Total do Núcleo Metropolitano	1.029.357	2.751,068	374,16	RS15,3 bilhões	RS18,4 mil
Área de expansão					
Alfredo Wagner	9.984	732,768	13,62	RS106 milhões	RS10,4 mil
Angelina	4.860	500,037	9,71	RS54,3 milhões	RS10 mil
Anitápolis	3.236	542,12	5,96	RS40,1 milhões	RS12,2 mil
Canelinha	12.080	152,56	79,18	RS85,7 milhões	RS8,5 mil
Garopaba	22.568	115,405	195,55	RS166,9 milhões	RS10 mil
Leoberto Leal	3.083	291,214	10,58	RS51,5 milhões	RS13,9 mil
Major Gercino	3.430	306,178	11,20	RS30 milhões	RS10,3 mil
Nova Trento	14.312	402,891	35,52	RS153 milhões	RS12,9 mil
Paulo Lopes	7.418	449,679	16,49	RS71 milhões	RS9,8 mil
Rancho Queimado	2.868	286,288	10,01	RS38,7 milhões	RS13,4 mil
São Bonifácio	2.862	460,364	6,21	RS30,3 milhões	RS9,2 mil
São João Batista	36.244	200,582	180,69	RS329,1 milhões	RS13,9 mil
Tijucas	37.645	279,578	134,64	RS506,9 milhões	RS17,4 mil
Total da Área de Expansão	160.590	4.719,664	34,02	RS1,6 bilhão	RS12,5 mil
Total Geral Região Metropolitana	1.189.947	7.470,732	159,28	RS17 bilhões	RS17,6 mil

Com seus 117,185 km² o município de Governador Celso Ramos contém uma característica ímpar, pois os moradores em sua maioria não se concentram em um centro urbano específico, pois a cidade é composta por povoados que se espalham por todo o território, contribuindo assim para um aumento significativo do tempo resposta durante o deslocamento de uma unidade móvel terrestre do SAMU para a realização dos atendimentos de urgência. Vale ressaltar que o município não disponibiliza de ambulância do SAMU baseada dentro de seu território, no qual sempre depende da disponibilidade das ambulâncias de municípios vizinhos agravando ainda mais o aumento do tempo resposta quando da coincidência da solicitação do SAMU para Governador Celso Ramos e estas já estão empenhadas em outras ocorrências em seus municípios fazendo com que tal solicitação entre em fila de espera na CRU - Florianópolis.

Atualmente o município de Governador Celso Ramos já está coberto pelos Serviços de Atendimento Móvel de Urgência, aonde o número nacional de chamadas para as urgências 192 já funciona no município desde a implantação da CRU em No Novembro de 2005, porém o mesmo não foi contemplado na ocasião por uma unidade móvel terrestre ficando assim dependendo da cobertura das ambulâncias de suporte básico de vida dos municípios de Biguaçu ou Tijucas.



Segue abaixo quadro comparativo dessas USB/SAMU quanto a distância/km e tempo/hora-minutos dos deslocamentos para alguns bairros mais distantes do município e os chamados originados destes povoados são frequentes (considerando que o fluxo de veículos seja satisfatório ao desenvolvimento da velocidade igual ao limite máximo permitido da via).

USB – BRAVO 06 Cnes 6991610 Biguaçu-SC

Endereço da Base Descentralizada – Rua Acácio Reitz, Bairro Universitários / Biguaçu-SC..

Iniciando o deslocamento pelo endereço citado (Base USB 06) para as seguintes localidades do município de Governador Celso Ramos, temos:

Bairro	Distância em KM	Tempo do Deslocamento (Minutos)
Ganchos de Fora	31,4 a 32,2 km	Entre 38 a 47 minutos
Praia de Palmas	29,8 a 34,6 km	Cerca de 42 minutos
Armação da Piedade	27,2 km	Cerca de 36 minutos
Praia das Conchas	32,7 a 33,3 km	Entre 45 a 50 minutos

USB – BRAVO 12 Cnes 6991521 Tijucas-SC

Endereço da Base Compartilhada – Av. Hercílio Luz, Centro – Tijucas/SC..

Iniciando o deslocamento pelo endereço citado (Base USB 12) para as seguintes localidades do município de Governador Celso Ramos, temos:

Bairro	Distância em KM	Tempo do Deslocamento (Minutos)
Ganchos de Fora	34,6 km	Cerca de 42 minutos
Praia de Palmas	37,2 km	Cerca de 47 minutos
Armação da Piedade	35,5 km	Cerca de 44 minutos
Praia das Conchas	36,6 km	Cerca de 49 minutos

Considerando que no período de veraneio/Férias escolares (Dezembro a Fevereiro), o aumento da população flutuante é significativo, ultrapassando os 100.000 habitantes resultando num trânsito trancado e com pouca mobilidade nas Estradas de acesso ao município que disponibilizam de pistas simples e alguns trechos sem acostamentos. O município está localizado numa península bastante recortada, com relevo acidentado, formada por enseadas, costões, pontas, ilhas e praias. O relevo é constituído de superfícies planas, onduladas e



montanhosas e com natureza privilegiada, possuindo praias de beleza incomparável e sendo alvo dos turistas que fazem de Governador Celso Ramos/SC o seu destino preferido.

O mapa abaixo ilustra a área que a Ambulância do SAMU 192 de Governador Celso Ramos abrangerá em sua cobertura, serviço este, objeto da solicitação do Ofício SMS/PMGCR nº 20 datado em 22 de Março de 2022, no qual diminuirá consideravelmente o tempo resposta dos atendimentos dos povoados deste município, ofertando assim maior qualidade e agilidade nos deslocamentos e cumprindo assim o seu papel no tempo resposta possibilitando o aumento da sobrevida em caso clínicos e poli traumas graves.

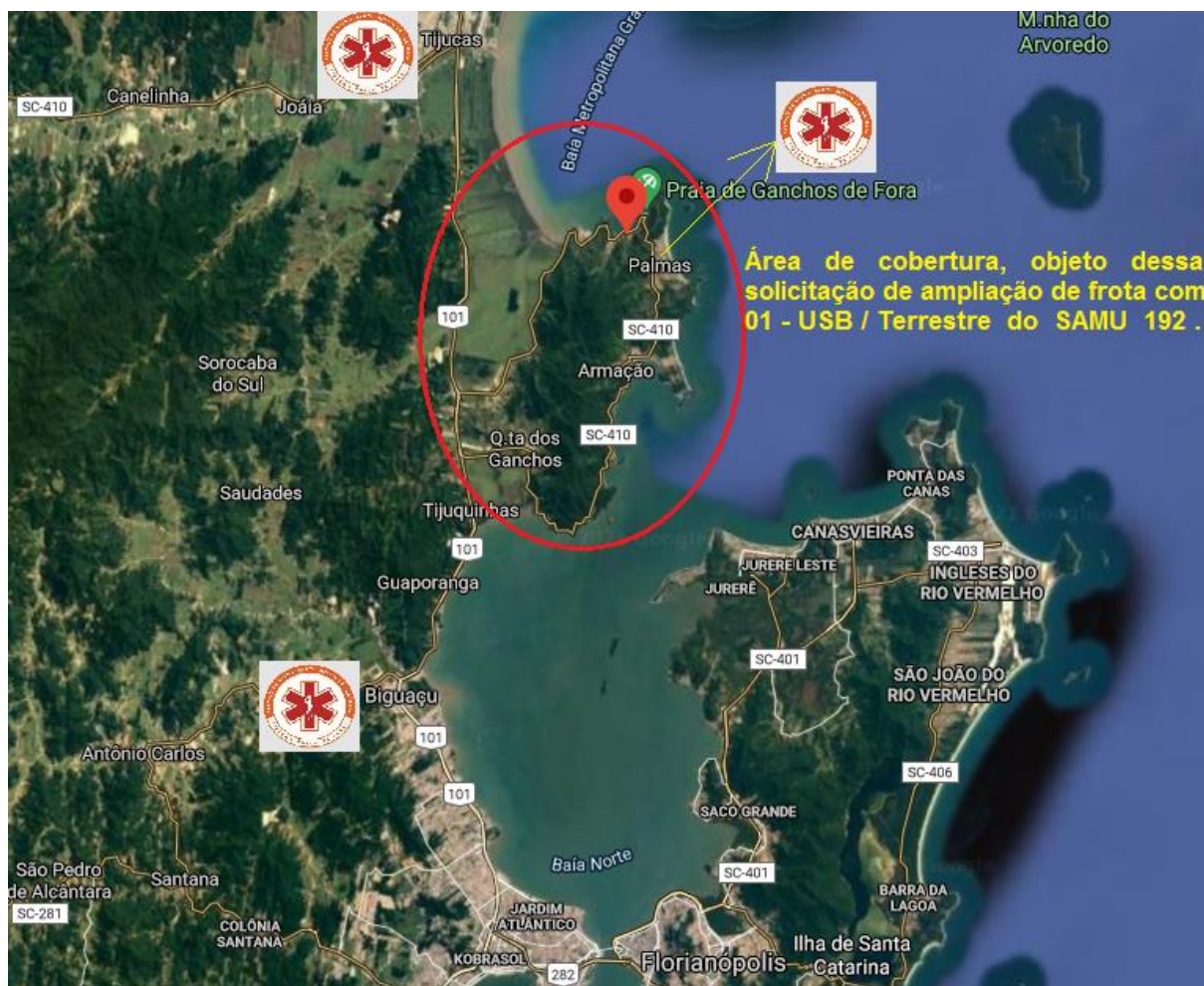

No quadro abaixo, iremos ilustrar na Fig.1 o local da Construção da Base Descentralizada e na Fig.2 o tempo de deslocamento da USB de Governador Celso Ramos, tomando como exemplo de tempo resposta para os mesmos destinos apresentados acima, com o tempo/resposta



das ambulâncias do SAMU dos Municípios vizinhos.

Fig.1 - Local aonde será construída a Base Descentralizada do SAMU – 192 de Gov.Celso Ramos.

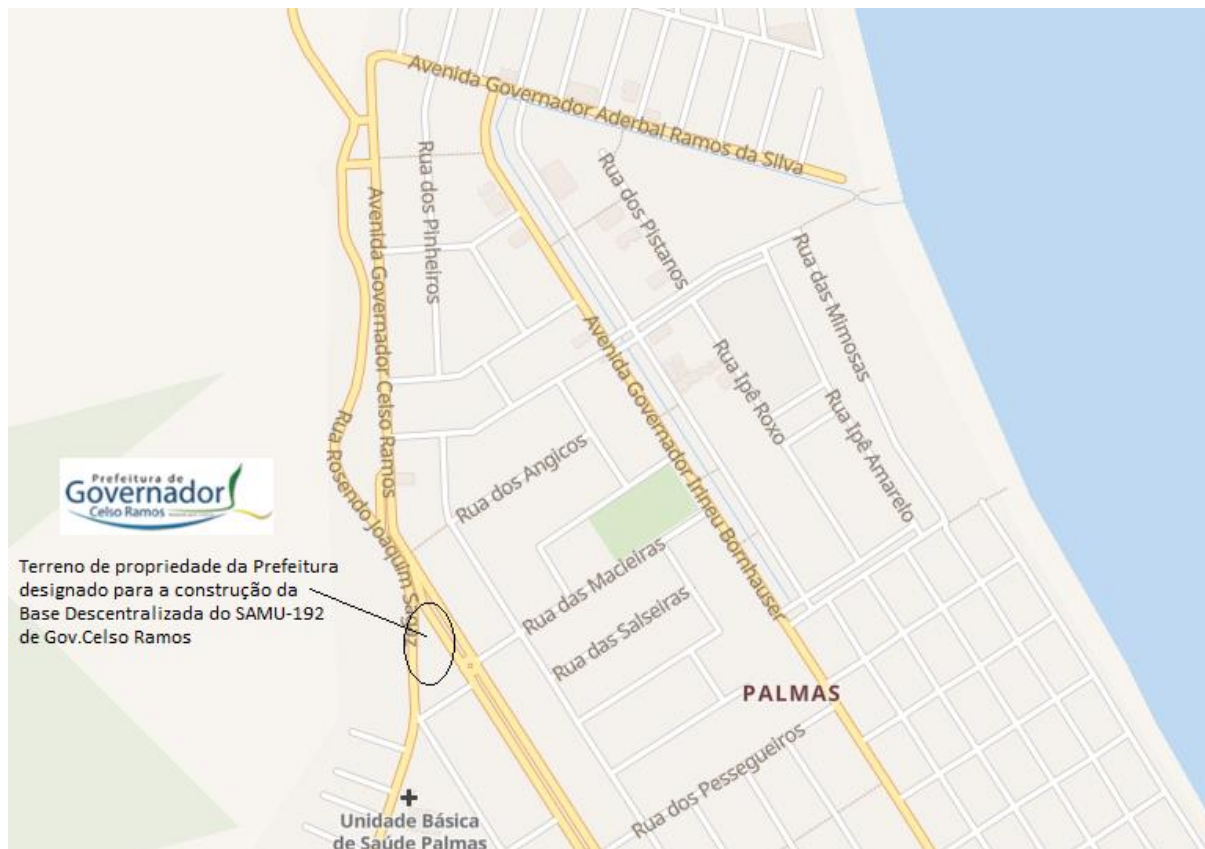

USB – Governador Celso Ramos

Endereço da futura Base Descentralizada – Rua Rosendo Joaquim Sagáz, Palmas – Gov.Celso Ramos/SC (ao lado da Base Operacional da Polícia Militar).

Iniciando o deslocamento pelo endereço citado (Base USB Gov.Celso Ramos) para as seguintes localidades deste mesmo município, temos:

Bairro	Distância em KM	Tempo do Deslocamento (Minutos)
Ganchos de Fora – Fig.2	3,2 km	Cerca de 7 minutos
Praia de Palmas – Fig.3	1,3 km	Cerca de 5 minutos
Armação da Piedade – Fig.4	6,8 km	Cerca de 12 minutos
Praia das Conchas – Fig.5	4,0 km	Cerca de 13 minutos

A tabela acima demonstra a diminuição do tempo/resposta em distância e tempo de deslocamento em cada percurso com a nova unidade móvel eu será implantada no povoado de Palmas, relacionando ao tempo/resposta das Ambulâncias do SAMU dos municípios vizinhos sendo deslocados para as mesmas localidades. (dados obtidos por simulação pelo Google Maps).

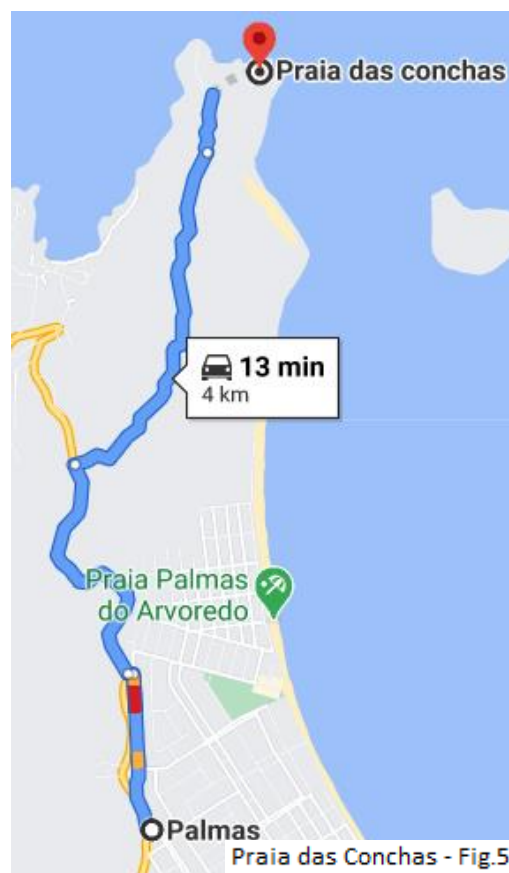
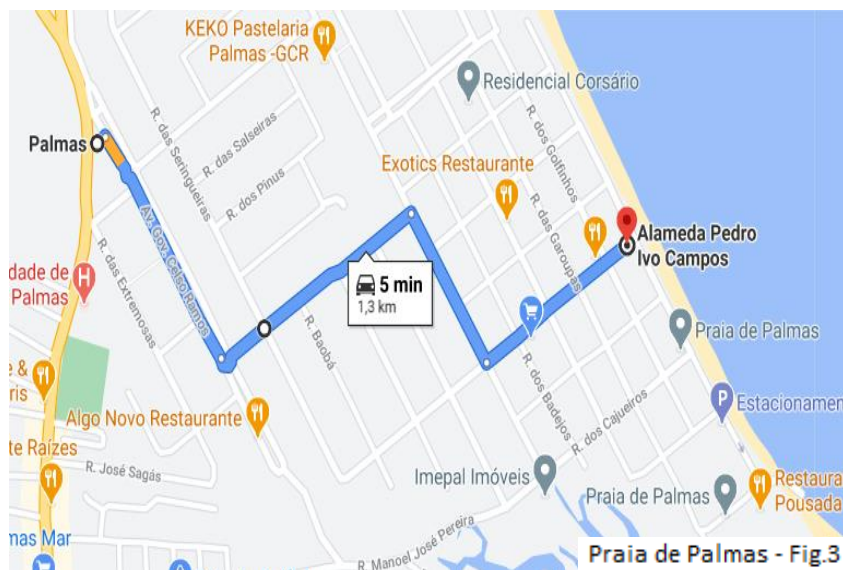
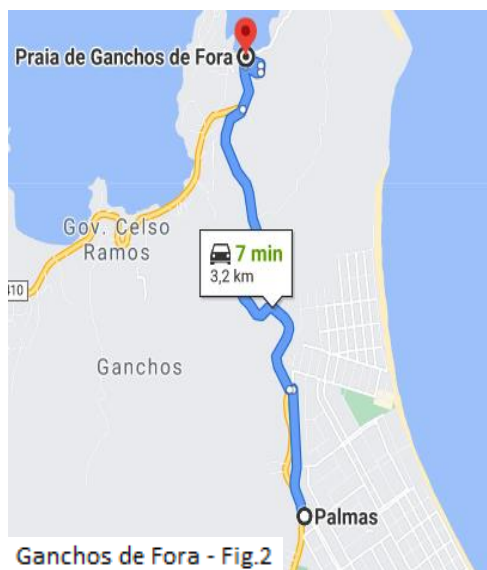

A Região da Costeira da Armação (Fazenda) é um dos povoados que originam vários chamados via 192, no qual realizamos um comparativo da distância entre a futura Base do SAMU de Governador Celso Ramos, atual Base do SAMU de Biguaçu e Base do SAMU de Tijucas, respectivamente, para um mesmo ponto neste povoado citado acima para assim poder



ter um comparativo no Tempo/Resposta:

Ponto de Partida	Ponto de chegada	Tempo do Deslocamento (Minutos)
Base SAMU – Gov.Celso Ramos	Estrada/Costeira da Armação.	11,8 km – Cerca de 20 minutos
Base SAMU - Biguaçu	Estrada/Costeira da Armação.	24,7 km – Cerca de 30 minutos
Base SAMU - Tijucas	Estrada/Costeira da Armação.	33,2 km – Cerca de 38 minutos

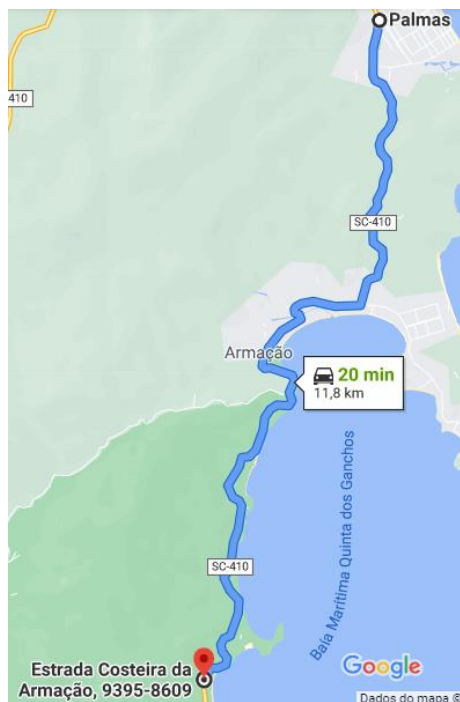

Futura Base SAMU Gov.Celso Ramos

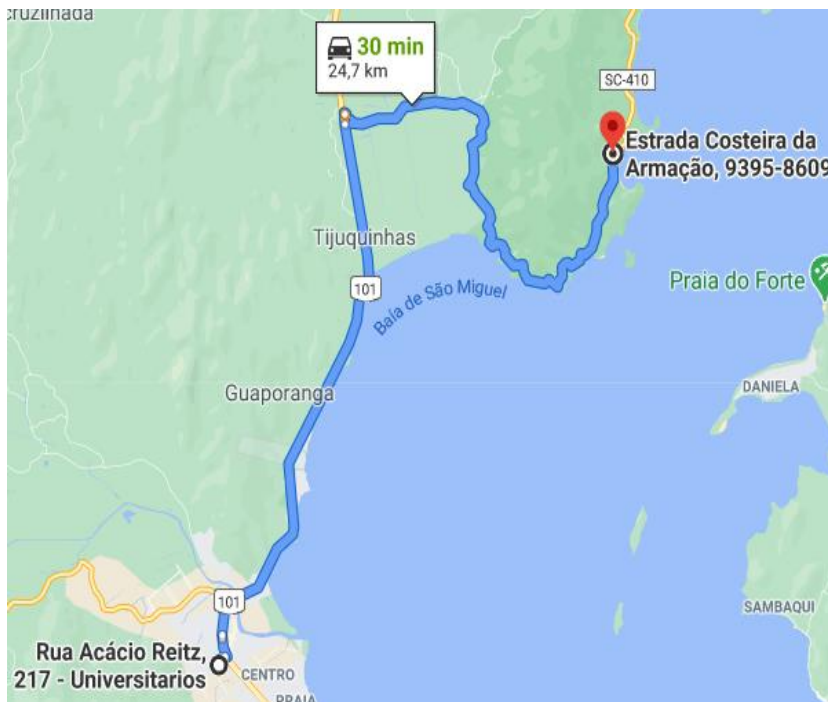

Base do SAMU de Biguaçu

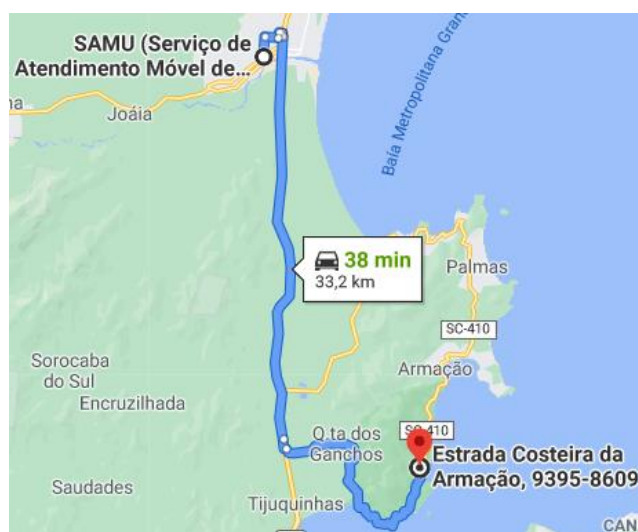

Base do SAMU de Tijucas



Bairro	BR - 101	Tempo do Deslocamento (Minutos)
Praia dePalmas – Base SAMU – Saída 1 -	16,4 km	Cerca de 27 minutos
Praia dePalmas – Base SAMU – Saída 2 -	18,5 km	Cerca de 27 minutos

Esta Tabela e figuras abaixo ilustram a distância da futura Base Descentralizada do SAMU 192 de Governador Celso Ramos/SC até a ligação com a Rodovia – BR 101 que dá acesso por pistas duplicadas aos hospitais de referência em AVC; Traumas; Queimados, Clínicos em Geral, Maternidades e Hospital Infantil.

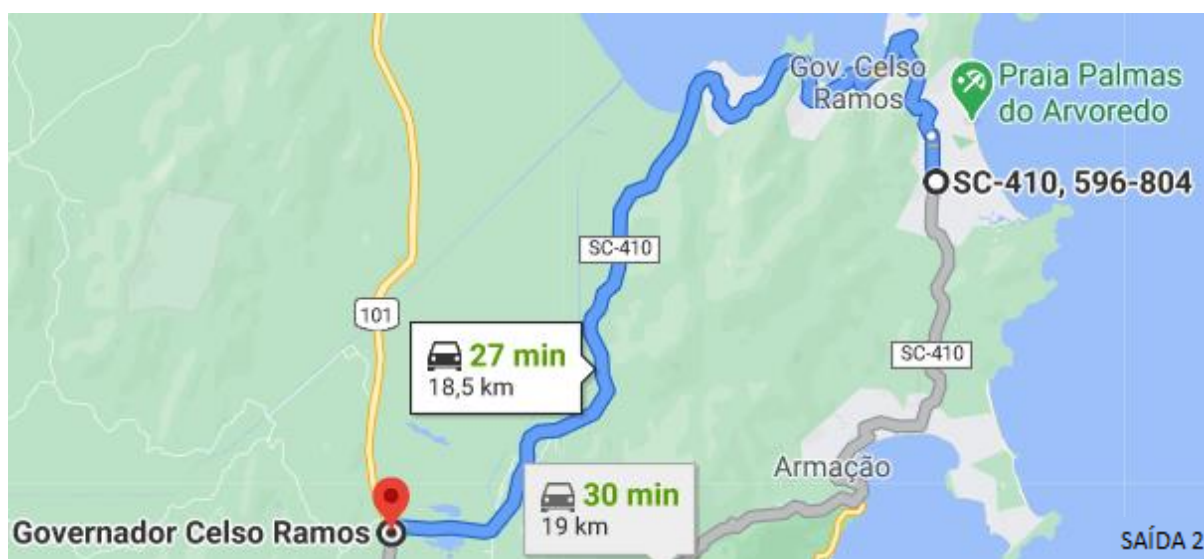
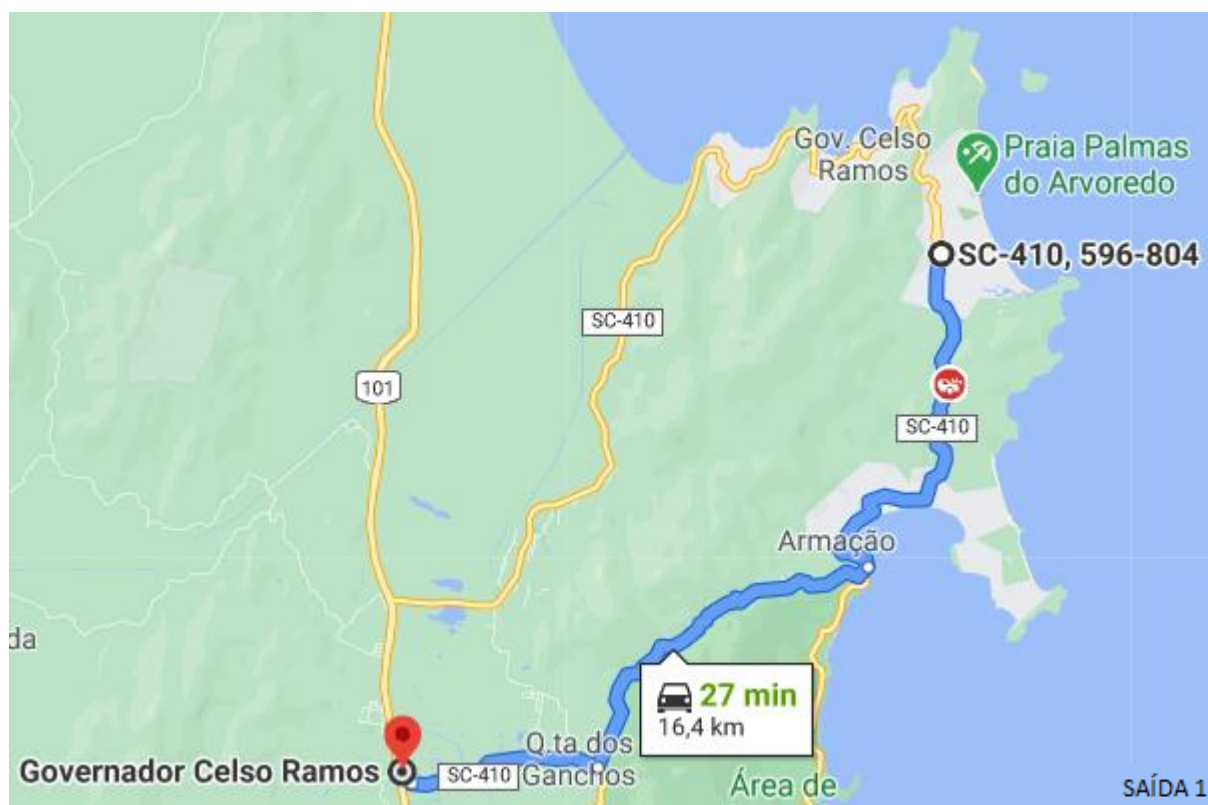



O local para a construção da futura Base Descentralizada foi escolhido como ponto estratégico para o encurtamento do tempo resposta/deslocamento para todos os pontos do município com o intuito de uma chegada até o local da ocorrência para que de forma precoce iniciar os primeiros atendimentos de suporte básico de vida medicalizado e regulado.

Os dados citados neste detalhamento técnico, mostram que a inclusão de uma USB - Unidade Móvel de Suporte Básico de Vida Terrestre neste município confirmam a diminuição do tempo resposta que atualmente o SAMU oferece através da sua Central de Regulação em Urgências onde população e a própria rede de urgências ganham com a vinda desse importante apoio no aumento da frota no serviço de urgências.

O Gestor Municipal e o Gestor em Saúde de Governador Celso Ramos/SC, declaram total interesse na vinda desta Unidade Móvel, no qual solicitam aos órgãos competentes o apoio necessário para a idealização da implantação(aumento de frota) do SAMU-192 no município. Ao Grupo Condutor Macrorregional de Atenção à Rede de Urgências – RUE, que considere o nosso desejo da melhora da cobertura do SAMU nos apoiando, deferindo e deliberando 01(uma) USB – Unidade de Suporte Básico do SAMU, sendo favoráveis ao que pedimos. À CRU-Florianópolis que considere o aumento dessa ambulância em sua estrutura de veículos de emergência móveis para acionamento e regulação médica e assim, juntos, possamos em breve iniciar os serviços na cidade de Governador Celso Ramos/SC fazendo cumprir o que as Portarias de Consolidação 03 e 06 dizem à respeito do tempo/resposta.

A Prefeitura Municipal disponibilizará 01 Terreno de sua propriedade com matrícula nº 26.008 registrada no Registro de Imóveis desta comarca com área de 804,67m² onde já iniciamos os estudos de projeto da Base Descentralizada tomando como referência o Programa Arquitetônico Mínimo para Base Descentralizada do SAMU 192 – Versão 2.0/2018 – CGURG/DAHU/SAS/MS e considera favorável a locação de um imóvel para a adaptação temporária da base do SAMU para que possam as equipes obterem toda a estrutura necessária estando de acordo com o que cita o “*Art.40 item III da Portaria de Consolidação 03 de 28 de Setembro de 2017*” até a conclusão das obras.

Abaixo uma prévia do Projeto Arquitetônico + alocação da Obra no terreno e localização do terreno, no qual com os estudos já realizados já iniciamos os projetos complementares...

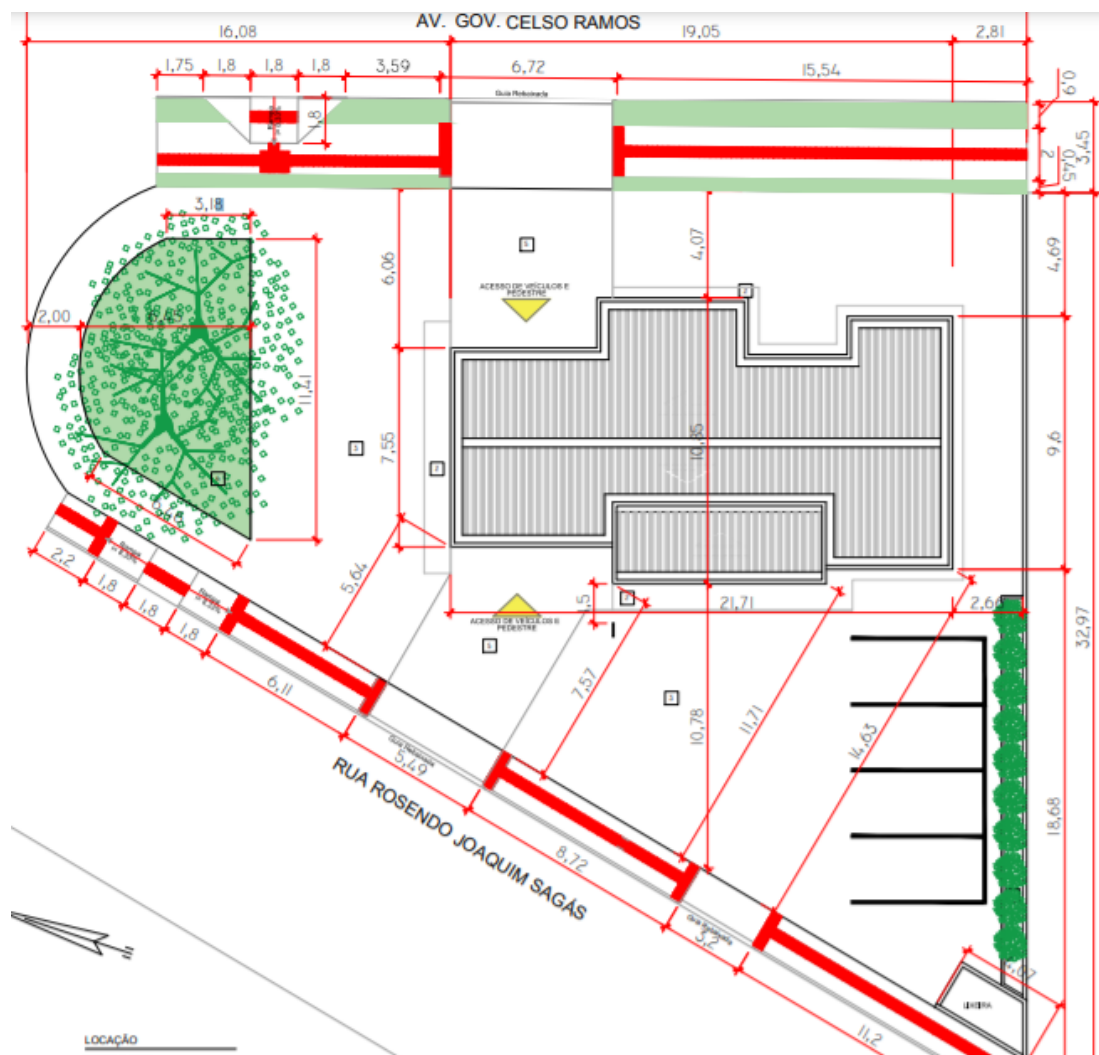
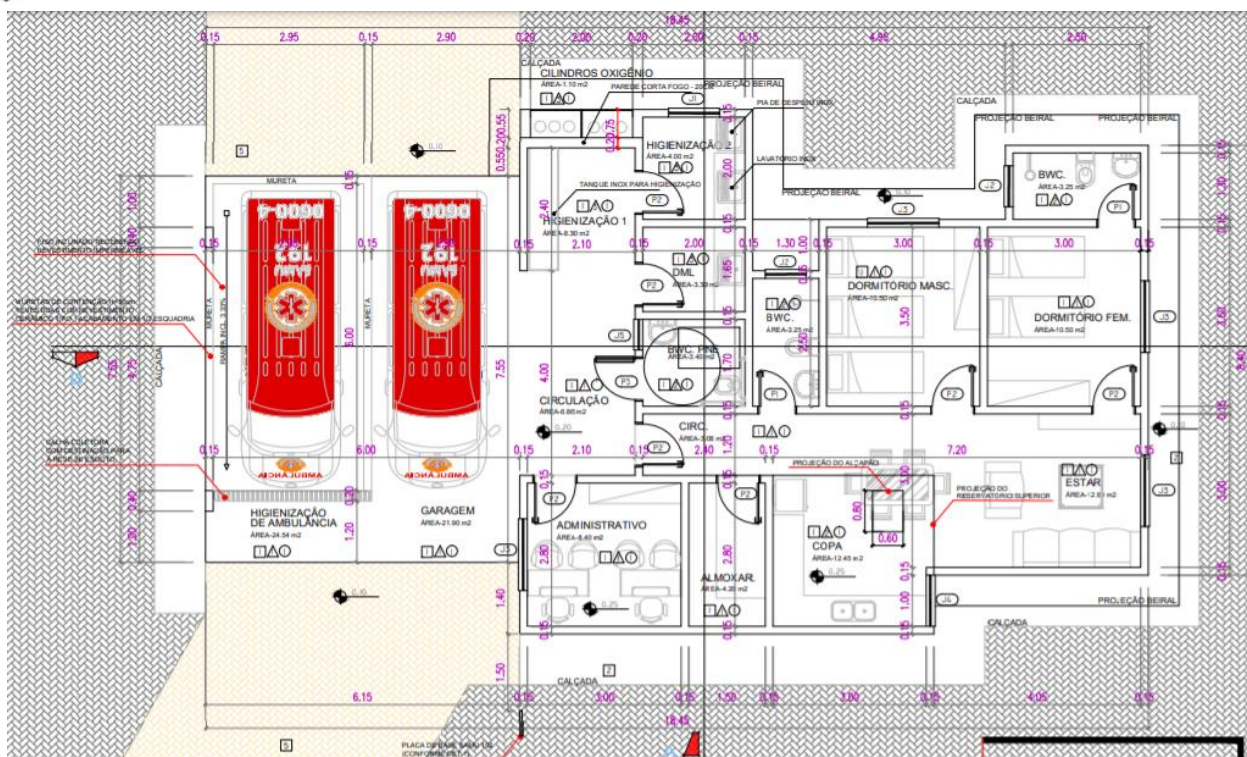

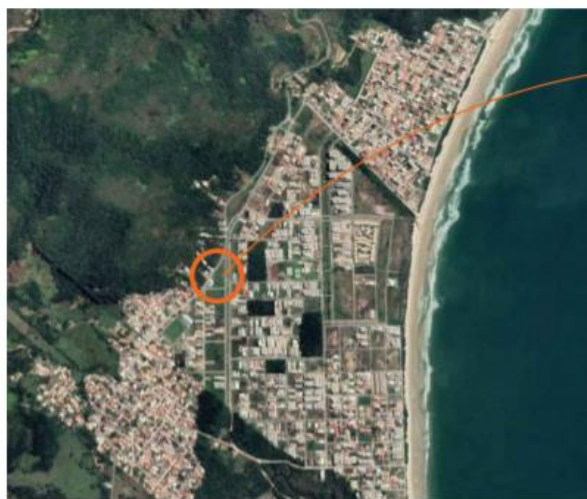

Portanto, a Prefeitura Municipal de Governador Celso Ramos/SC e sua Secretaria de Saúde, veem através deste, solicitar o deferimento do exposto acima.

Marcos Henrique da Silva
*Prefeito Municipal de Governador
Celso Ramos - SC*

Gabriel Ruan Duarte
*Secretário Municipal de Saúde de Gov.
Celso Ramos - SC*



Assinaturas do documento



Código para verificação: **D338P3KR**

Este documento foi assinado digitalmente pelos seguintes signatários nas datas indicadas:

✓ **GABRIEL RUAN DUARTE** (CPF: 063.XXX.239-XX) em 09/04/2021 às 10:03:57
Emitido por: "Autoridade Certificadora SERPRORFBv5", emitido em 25/01/2021 - 17:47:32 e válido até 25/01/2024 - 17:47:32.
(Assinatura ICP-Brasil)

✓ **MARCOS HENRIQUE DA SILVA** (CPF: 932.XXX.559-XX) em 09/04/2021 às 18:07:59
Emitido por: "Autoridade Certificadora SERPRORFBv5", emitido em 25/01/2021 - 17:49:34 e válido até 25/01/2024 - 17:49:34.
(Assinatura ICP-Brasil)

Para verificar a autenticidade desta cópia, acesse o link <https://portal.sgpe.sea.sc.gov.br/portal-externo/conferencia-documento/U0VtXzcwNTIfMDAwNTU1MTIfNTYzNzRfMjAyMV9EMzM4UDNLUg==> ou o site <https://portal.sgpe.sea.sc.gov.br/portal-externo> e informe o processo **SES 00055519/2021** e o código **D338P3KR** ou aponte a câmera para o QR Code presente nesta página para realizar a conferência.



Ofício nº 20/2021 – SMS/PMGCR

Governador Celso Ramos/SC, 22 de março de 2021.

Ao

Ao Grupo Condutor Macrorregional da Rede de Atenção às Urgências - RUE

Assunto: Solicitação de Ampliação do Serviço de Atendimento Móvel de Urgência – SAMU 192 na Macrorregião Grande Florianópolis.

Cumprimentando este Grupo Condutor Macrorregional da Rede de Atenção às Urgências - RUE, cordialmente a Prefeitura de Governador Celso Ramos, através de seu Gestor Municipal e do seu Gestor em Saúde, veem **solicitar** a AMPLIAÇÃO de frota do Serviço de Atendimento Móvel de Urgência – SAMU 192 da Macrorregião da Grande Florianópolis.

Informamos que o serviço de atendimento móvel já efetua a cobertura em nosso município de duas formas que são:

1) A cobertura dos chamados às urgências originados em nosso Município, através do telefone 192 no qual a CRU – Florianópolis já executa os atendimentos gerando as ocorrências através dos TARM's aonde transferem para o Médico Regulador, responsável em determinar as diretrizes dos atendimentos às urgências e emergências em Governador Celso Ramos;

2) Durante o atendimento pela CRU, o Médico Regulador interpretando a necessidade de envio de uma ambulância, a USB – Unidade de Suporte Básico de Vida, que temos como unidade móvel mais próxima de nosso Município é a BRAVO 06 baseada em Biguaçu e a USA – Unidade de Suporte Avançado de Vida baseada em São José, a ALFA 03.

Entendemos que para realizarmos a ampliação do acesso ao SAMU 192, consideramos como ponto principal o tempo/resposta, ou seja, o tempo adequado tecnicamente transcorrido entre a ocorrência do evento de urgência e emergência e a intervenção necessária. Portanto, considerando a localização de nosso Município, considerando o acesso terrestre único e com pistas simples e na maioria do percurso sem acostamento, considerando a população flutuante no verão ultrapassando os 100 mil habitantes, considerando que a BRAVO 06 é responsável pela cobertura dos atendimentos nos Municípios de Biguaçu, Antonio Carlos e Governador Celso Ramos somando 718,65 km², entendemos que atualmente o tempo/resposta para essa intervenção é totalmente inadequada e para oferecermos um atendimento com qualidade aos nossos munícipes solicitamos a ampliação de frota do SAMU 192, inserindo uma USB – Unidade de Suporte Básico de Vida Terrestre no Município de Governador Celso Ramos, aonde temos um estudo avançado para tal implantação demonstrado em documento anexo (Detalhamento Técnico).

Declaramos ainda o compromisso da garantia de que os recursos financeiros de custeio destinados ao aumento de frota do SAMU 192 serão exclusivamente aplicados para a capacitação e educação permanente, manutenção da equipe efetivamente implantada, reforma, insumos, manutenção de equipamentos e da Unidade Móvel. Bem como o compromisso da garantia de que iremos disponibilizar para o Serviço de Atendimento Móvel de Urgência a configuração mínima necessária para abrigo, alimentação, conforto da equipe e estacionamento coberto da(s) Ambulância(s) conforme o aumento de frota solicitado, de acordo com o Art.43 – Seção II – Subseção II da Portaria de Consolidação nº 03 de 28 de Setembro de 2017 – DAS BASES DESCENTRALIZADAS.



Prefeitura do Município de Governador Celso Ramos



É de extrema importância a vinda desse apoio que é fundamental ao pré-hospitalar móvel em nossa mesorregião, aonde iremos contribuir diretamente para a diminuição do tempo/resposta e aumentando as chances de sobrevivência dos pacientes que serão atendidos pela nova USB de Governador Celso Ramos.

Para que seja possível a realização do que se pede. Estamos certos da avaliação e do deferimento desse grupo condutor e dos demais órgãos competentes.

Documentos anexos: Portarias de Nomeação do Prefeito Municipal e Secretário de Saúde.

Sem mais...

At.te.,

Marcos Henrique da Silva
*Prefeito Municipal de Governador
Celso Ramos - SC*

Gabriel Ruan Duarte
*Secretário Municipal de Saúde
Governador Celso Ramos - SC*



Estado de Santa Catarina
Câmara Municipal de Governador Celso Ramo

TERMO DE POSSE DO SENHOR PREFEITO E VICE-PREFEITO,
PARA O PERÍODO DE 01 DE JANEIRO DE 2021 À 31 DE
DEZEMBRO DE 2024.

No primeiro dia do mês de janeiro do ano de dois mil e vinte e um, às 10:25 (dez e vinte cinco) horas, na Sede da Comunidade Divino Oleiro, situado na Avenida Papemborg, s/nº, bairro Areias de Baixo neste Município, em Sessão Solene, após a apresentação dos Diplomas e das Declarações de Bens e do competente compromisso, o Vereador Adilson Costa, na qualidade de Presidente em exercício da presente sessão (art. 2º do Regimento Interno), declara como empossados o Senhor Marcos Henrique da Silva, no cargo de Prefeito Municipal, é o Senhor Aldir Dourival Rosa, no cargo de Vice-Prefeito Municipal, os quais subscrevem este Termo.

Sala das sessões, 01 de janeiro de 2021.

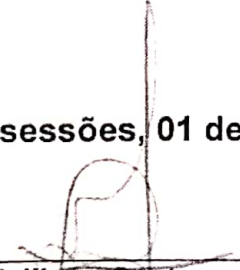
Adilson Costa
Presidente da Câmara

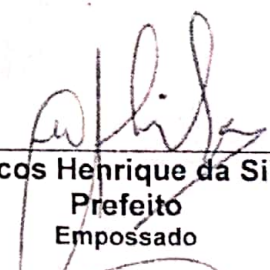

Marcos Henrique da Silva
Prefeito
Empossado

Aldir Dourival Rosa
Vice-Prefeito
Empossado

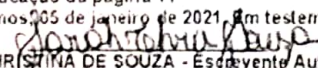

Escrivania de Paz do Município de Governador Celso Ramos/SC.
Comarca de Biguaçu - Desde 1915
Vizinho João Gomes - Tabelião de Notas e Reg. Civil das Pessoas Naturais
Av. Gancho, 699, sala 01, Gancho do Meio - CEP: 88190-000
Fone: (48) 3262-0380 - E-mail: cartorlogr@gmail.com

AUTENTICAÇÃO 056395: Autentico a presente cópia reprográfica, por ser uma reprodução fiel do documento original e com a qual a conferi e dou fé. Cópia colorida, autenticação da página 11
Gov. Celso Ramos, 05 de janeiro de 2021, em testemunho da verdade.

SARAH CRISTINA DE SOUZA - Esdevente Autorizada
Emolumento: isento - Selo de Fiscalização - Selo Isento
FYP405114X214 | Confira os dados do ato em: selo.tjsc.jus.br



Av. Bela Vista, 956 - Calheiros - Governador Celso Ramos - SC - CEP 88190-000

Fone/Fax: (48) 3262-0401 - CNPJ 82.703.018/0001-14

www.camaragcr.sc.gov.br - camara@camaragcr.sc.gov.br



Portaria nº 005/2021

MARCOS HENRIQUE DA SILVA, Prefeito Municipal de Governador Celso Ramos, no uso de suas atribuições legais e considerando o disposto no artigo nº 25 e no artigo nº 101 da Lei 1085 de 01 de Abril de 2016, o disposto na Lei nº 1087 de 01 de Abril de 2016 e o disposto na Lei nº 1162 de 30 de Janeiro de 2017,

Resolve:

Nomear o Sr. **GABRIEL RUAN DUARTE** para o cargo de provimento em comissão de **SECRETÁRIO MUNICIPAL DE SAÚDE** do Quadro de Pessoal desta Prefeitura.

Registra-se. Publica-se. Dê-se Ciência.

Governador Celso Ramos, 04 de Janeiro de 2021.

MARCOS HENRIQUE DA SILVA
Prefeito Municipal

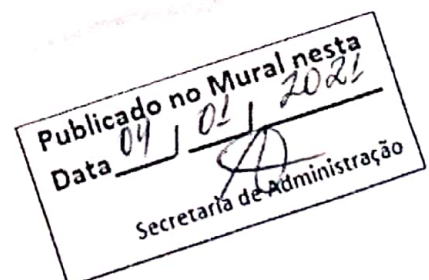



Processo SES 00055519/2021 Vol.: 1

Origem

Órgão: SES - Secretaria de Estado da Saúde
Setor: SES/SUE/RUE - Rede de Urgência e Emergência
Responsável: Deyse Hames
Data encam.: 16/04/2021 às 19:29

Destino

Órgão: SES - Secretaria de Estado da Saúde
Setor: SES/CRSGF/ECA - Equipe de Controle, Avaliação e Auditoria
Responsável: Jocélio Voltolini

Encaminhamento

Motivo: Para parecer
Encaminhamento: Solicitamos Parecer do Grupo Conductor Macrorregional da RUE, referente a solicitação de ampliação do SAMU na macrorregião da Grande Fpolis, para o município de Governador Celso Ramos.



Processo SES 00055519/2021 Vol.: 1

Origem

Órgão: SES - Secretaria de Estado da Saúde
Setor: SES/CRSGF/ECA - Equipe de Controle, Avaliação e Auditoria
Responsável: Jocélio Voltolini
Data encam.: 27/08/2021 às 17:54

Destino

Órgão: SES - Secretaria de Estado da Saúde
Setor: SES/SUE/RUE - Rede de Urgência e Emergência

Encaminhamento

Motivo: Para encaminhamento
Encaminhamento: Para encaminhamentos ao Coordenador do Grupo Condutor da Grande Florianópolis, pois a representação da ECAA foi excluída do Grupo Condutor. Consideramos que os referidos processos devam ser encaminhados ao Coordenador do Grupo, secretário Rosinei Horácio, do município de Palhoça.



Parecer Técnico RUE GF nº 005/2021

São José, 05 de novembro de 2021.

O Grupo Conductor da Rede de Urgência e Emergência da Macrorregião da Grande Florianópolis - Santa Catarina,

Considerando Processo SGPE SES 55519/2021 que requisita parecer técnico quanto a solicitação da Prefeitura de Governador Celso Ramos de 01 (uma) ambulância terrestre padrão USB SAMU 192;

Considerando Ofício nº 20/2021 e Detalhamento Técnico, expedido pela Prefeitura Municipal de Governador Celso Ramos, endereçada à Rede de Urgência e Emergência, em 22 de março de 2021, o qual solicita 01 (uma) ambulância terrestre padrão USB SAMU 192;

RECOMENDA:

Que diante do exposto, é de parecer favorável quanto a solicitação de 01 (uma) ambulância terrestre padrão USB SAMU 192, para município de **Governador Celso Ramos**.

Desta forma, retorna-se o processo à Secretaria de Estado da Saúde – SES/SC para conhecimento e providências necessárias para o pleito.

É o parecer.

Atenciosamente,

ROSINEI DE SOUZA HORÁCIO
Coordenador RUE GF



ATA DA REUNIÃO GRUPO CONDUTOR RUE

DATA: 05/11/2021 Início: 09:00h término 11:00h.

LOCAL: Associação dos Municípios

PÚBLICO ALVO: Diretoria de APH-Móvel / Coordenadores Médicos SAMU; Gerência de Articulação das Redes; Coordenação Estadual Rede Cegonha; Coordenação Estadual Rede Psicossocial; Diretores dos Hospitais da Grande Florianópolis; Coordenadores e Vice do Grupo Condutor da RUE.

Pauta:

1. Habilitação dos leitos de UTI do Instituto de Cardiologia;
2. Habilitação de uma equipe EMAD I para o município de São José;
3. Habilitação dos leitos UTI COVID do Hospital Regional de Biguaçu para Geral;
4. Habilitação da UPA Palhoça;
5. Solicitação da Prefeitura de Governador Celso Ramos de ambulância terrestre padrão USB SAMU 192;
6. Ações do Grupo Condutor da Rede de Atenção às urgências;
7. Anúncio (mídia) da implantação de uma USA para o SAMU em Santo Amaro da Imperatriz;
8. Solicitação de alteração de custeio da UPA Biguaçu;
9. Solicitação de permanência dos leitos de UTI no Hospital de Nova Trento;
10. Abertura de leitos de enfermaria de retaguarda clínica pactuados e aprovados no PAR RUE (Hospital Florianópolis e Hospital de Santo Amaro);
11. Fechamento das portas de entrada frente a publicação da Portaria SES 168-2021;
12. Ofícios sobre devolutiva, pela coordenação do Grupo Condutor – Unidade Hospitalar.

Ata Reunião Ordinaria do Grupo Condutor da RUE – 05/11/2021

Aos cinco dias do mês de novembro de 2021, às 09h, os membros do Grupo Condutor da Rede de Urgência e Emergência da Macrorregião de Saúde de Florianópolis, reuniram-se na sede da Associação dos Municípios. Estavam presentes os membros Aline Damásio, André Prado, Arthur Holf, Beatriz Kloppel, Cátia Marcon, Daywson Koerich, Denise Correa, Elaine da Cunha, Elizandra de Andrade, Fernando Santos, Fernando Nascimento, Fernando Ferreira, Fernão Bittencourt, Francisco Paiva, Ivete Masukawa, Janderson Venturi, Juliana Correa, Jocelio Vitolini, Kelen Barp, Kellen Fappi, Lorena Schwinden, Maximiliano de Oliveira, Miguel Acetta, Mirelly do Amaral, Robson Câmara, Rosinei Horácio, Tainara Juttel, Ubiratan Raulino, Vinicius Heurich, Vanessa Maciel, Vitor Dias, para tratar da pauta previamente descrita. **1.** Abertura; **2.** Habilitação dos leitos de UTI do Instituto de Cardiologia; **3.** Habilitação de uma equipe EMAD I para o município de São José; **4.** Habilitação dos leitos UTI COVID do Hospital Regional de Biguaçu para Geral; **5.** Habilitação da UPA Palhoça; **6.** Solicitação da Prefeitura de Governador Celso Ramos de ambulância terrestre padrão USB SAMU 192; **7.** Ações do Grupo Condutor da Rede de Atenção às urgências; **8.** Anúncio (mídia) da implantação de uma USA para o SAMU em Santo Amaro da Imperatriz; **9.** Solicitação de alteração de custeio da UPA Biguaçu; **10.** Solicitação de permanência dos leitos de UTI no Hospital de Nova Trento; **11.** Abertura de leitos de enfermaria de retaguarda clínica pactuados e aprovados no PAR RUE (Hospital Florianópolis e Hospital de Santo Amaro); **12.** Fechamento das portas de entrada frente a publicação da Portaria SES 168-2021; **13.** Ofícios sobre devolutiva, pela coordenação do Grupo Condutor – Unidade Hospitalar; **14.** Encerramento. **1.** O Vice Coordenador do GRUE, Jocelio, inicia a reunião apresentando as funções do Grupo Condutor e passa a palavra para o Coordenador, Sr. Rosinei, que agradece a presença de todos e dá início aos trabalhos com a sua apresentação, na sequência entendendo que é importante todos se conhecerem, solicita que cada um possa se apresentar a todo o grupo. **2.** É colocado em discussão a habilitação dos leitos de UTI do Instituto de Cardiologia, não havendo objeções, é aprovado por todos; **3.** É posto em discussão a habilitação de uma equipe EMAD I para o município de São José e Rosinei aproveita para reforçar a importancia de cada município habilitar tal equipe multidisciplinar para atendimento aos pacientes desospitalizados, sem objeções, é aprovado pelos membros; **4.** Em relação a solicitação de habilitação dos leitos UTI COVID para Geral, do Hospital Regional de Biguaçu, em que os leitos parmanecerão destinados a UTI COVID até o mês de dezembro do ano corrente, os membros aprovam sem objeções; **5.** É colocado em discussão a solicitação do município de Palhoça para a habilitação da UPA 24h para Tipo I e recebe a aprovação do grupo; **6.** Em debate sobre a solicitação da Prefeitura de Governador Celso Ramos que requer ambulância terrestre padrão USB SAMU 192, considerando a especificidade demográfica do município e tempo resposta de atendimento, é aprovado sem objeções pelos membros; **7.** Item de pauta não discutido e transferido para a próxima reunião; **8.** Em relação implantação de uma USA para o SAMU em Santo Amaro da Imperatriz, Beatriz relata que, em 2014 tinha em funcionamnto uma segunda unidade de suporta básico e a mesma foi desativada da central estadual de regulação do SAMU em meio a uma ocorrência, sem aviso prévio ou notificação aos gestores do município. Desta forma, o município requer autorização provisória para continuar operando, até que seja oficializada a habilitação por parte do Ministério da Saúde. O município se compromete a continuar arcando com 100% dos custos da operação dessa equipe que, atualmente, está parada na base, uma vez que a ambulância não é mais acionada. Diante tal situação, a coordenação do Grupo Condutor encaminhará ofício ao Secretário de Estado da Saúde de Santa Catarina; **9.** Dando continuidade na pauta, os membros do grupo discutem sobre a solicitação do município de Biguaçu de alteração de custeio da UPA de porte V para VIII e aprovam em unanimidade; **10.** Na sequencia, é analisado e aprovado a solicitação de permanência dos leitos de UTI no Hospital de Nova Trento, o qual teve sua administração terceirizada e vem buscando mais especialistas para organização da linha cirurgica; **11.** Item de pauta não discutido e transferido para a próxima reunião; **12.** Item de pauta não discutido e transferido para a próxima reunião; **13.** Item de pauta não discutido e transferido para a próxima reunião; **14.** Rosinei finaliza a reunião, informando que os demais assuntos da pauta que não foram discutidos serão tratados na próxima reunião, já agendada para o dia 25 do corrente mês. Jocelio informa que será

58 disponibilizado um link para acesso a todos os materiais tratados nas reuniões do grupo.
59 Ambos agradecem a disponibilidade e atenção de todos nesta reunião e ressaltam a
60 importância da presença de cada representante nos encontros futuros. E, por fim, sem mais
61 acréscimo dos presentes foi encerrada a reunião, a qual foi secretariada por mim, Tainara
62 Juttel, a qual lavra e assina a presente ata, juntamente com o Coordenador.



ROSINEI DE SOUZA HORÁCIO
COORDENADOR DO GRUE



TAINARA JUTTEL
APOIO DO GRUE



REUNIÃO ORDINÁRIA DO GRUPO CONDUTOR DA REDE DE URGÊNCIA E EMERGÊNCIA DA
 MACRORREGIÃO DE SAÚDE DE FLORIANÓPOLIS

Lista de Presença

Data: 05 / 11 / 2021

Nome	Representação	Assinatura
Isabela Marcom	COSEMS	[Assinatura]
Vanessa V. S. Maciel	CMSF/ISC	[Assinatura]
Elaine C. da Cunha	ECAA/MACROFLOR	[Assinatura]
FRANCISCO PAIVA	HOSPITAL FLORIANÓPOLIS	[Assinatura]
FERNÃO RITENCOURT	DT do HF	[Assinatura]
Kleuber Valina Lippi	SMS Palhoça	Kleuber Valina Lippi
Tainara Jettel	SMS Palhoça	Jettel
Ulina de Silva Damascio	SMS PALHOÇA	[Assinatura]
Osvaldo Bortolin Ruchini	HST	[Assinatura]
Vitor Sodre Dias	SMS Palhoça	[Assinatura]
ROBSON C. CAMARA	GETECI/HRSJ	[Assinatura]
Priscila Koenich	DIREÇÃO HRSJ	[Assinatura]
Marilene de Oliveira	" HJG	[Assinatura]
Impulso Ayelo Acute	SMS/HGR	[Assinatura]
Jarderson	SMS/PH	[Assinatura]
João Munkow	HUIV/ISC	[Assinatura]
André Prado	UV/UFSC	[Assinatura]
Vivicius Heisch	HSEA	[Assinatura]
Beatriz Klöppel	SAMU/STO AMARO	[Assinatura]
Loana Melo Schwinden	HSEA / ITO AMARO	[Assinatura]
Kelen Justina de A. Barp	VE Macho Flópolis	[Assinatura]
Juliana Louisa	CHST/ISC	[Assinatura]
Alaine Louisa	SMS - Tijucas/SC	[Assinatura]
Mirella de Azevedo	HNR - Florianópolis	[Assinatura]
FERNANDO JOE DOS SANTOS	HIC - NOVA IBIRÁ	[Assinatura]

Fernando Eskelsen do Nascimento - HNSIC/HMJL
 Fernando Romariz Ferreira - HJG - Din. Técnica
 Arthur Stark - Hospital do Cordeiro
 Feizandra Funes de Almeida - HNR
 RISPURI DE SOUZA MARCIO



**ESTADO DE SANTA CATARINA
COMISSÃO INTERGESTORES REGIONAL DE
SAÚDE DA GRANDE FLORIANÓPOLIS/SC – CIR**

DELIBERAÇÃO 29/CIR/2021

A Comissão Intergestores Regional de Saúde da Grande Florianópolis/SC- CIR, no uso de suas atribuições, em sua 125ª Reunião Ordinária do dia 26 de novembro de 2021;

Considerando Parecer Técnico do Grupo Condutor da RUE – Rede de Urgência e Emergência da Grande Fpolis, após análise de dados apresentados, os membros sugerem a aprovação da solicitação de uma (01) Ambulância terrestre padrão USB SAMU 192 do município de Governador Celso Ramos/SC;

Aprova;

A solicitação de uma (01) Ambulância terrestre padrão USB SAMU 192 do município de Governador Celso Ramos/SC para atendimento das emergências da região.



MARCOS MARCELINO

Coordenador da Comissão Intergestores Regional
de Saúde da Granfpolis/SC - CIR



ESTADO DE SANTA CATARINA
SECRETARIA DE ESTADO DA SAÚDE
SUPERINTENDÊNCIA DE URGÊNCIA E EMERGÊNCIA
DIRETORIA DE ATENDIMENTO PRÉ-HOSPITALAR MÓVEL

PARECER Nº 001/2022

Florianópolis, 19 de janeiro de 2022

Referência: Processo SES 55519/2021.Ofício 020/2021 SMS/PMGCR. Resposta ao parecer Técnico RUE GF nº 005/2021.

Senhor Presidente da CIB

Considerando a solicitação de ampliação do Serviço de Atendimento Móvel de Urgência – SAMU 192 na Macrorregião Grande Florianópolis, com a implantação de 01(uma) unidade de suporte básico de vida, sediada no Município Governador Celso Ramos/SC, apresentado pelo ofício 20/2021/2021 SMS/PMGCR;

Considerando que o SAMU – Serviço de Atendimento Móvel de Urgência é um serviço de saúde, instituído pelo Governo Federal, Ministério da Saúde, desenvolvido pela Secretaria do Estado da Saúde de Santa Catarina, em parceria com o COSEMS, por meio das Secretarias Municipais de Saúde, conforme deliberação 010/CIB/2004, em anexo.

Considerando a deliberação 049/CIB/2021, que estabelece o fluxo de implantação e ampliação do SAMU em Santa Catarina;

Considerando que, os procedimentos de implantação não deliberados em CIB anterior a deliberação 49/CIB/2021 deverão seguir o fluxo atual;

Considerando que a proposta/projeto foi orientada pelo Grupo Condutor e aprovada pela CIR/Deliberação 29/CIR/2021, temos a informar:

A Superintendência de Urgência e Emergência, por meio da Diretoria do APH Móvel/SES é de **parecer favorável** quanto a implantação de 01(uma) unidade de suporte básico de vida no município de Governador Celso Ramos/SC, para realização do pré-hospitalar na **macrorregião da Grande Florianópolis**.

Encaminhamos o PSES 55519/2021 para apreciação da CIB e a posteriori, deverá encaminhar para a Coordenação Estadual da RUE, conforme item 1.5, 1.6 1.7 do fluxo da deliberação 049/CIB/2021.



ESTADO DE SANTA CATARINA
SECRETARIA DE ESTADO DA SAÚDE
SUPERINTENDÊNCIA DE URGÊNCIA E EMERGÊNCIA
DIRETORIA DE ATENDIMENTO PRÉ-HOSPITALAR MÓVEL

Vale destacar, que a Diretoria do APH Móvel necessitará que o Município Governador Celso Ramos informe a CIR e/ou CIB para que seja realizado o procedimento descrito no item 1.6 para que possa fazer a inserção da unidade na Central de Regulação às Urgências – Fpolis/SC.

Atenciosamente,

Diogo Bahia Losso

Superintendente de Urgência e Emergência de SC
(assinado digitalmente)

Juliana Brasil Rodolfo Simas

Diretora do APH móvel de SC/SES/SUE
(assinado digitalmente)



Assinaturas do documento



Código para verificação: **J5R3TK36**

Este documento foi assinado digitalmente pelos seguintes signatários nas datas indicadas:

✓ **JULIANA BRASIL RODOLFO SIMAS** (CPF: 027.XXX.319-XX) em 19/01/2022 às 15:06:29
Emitido por: "SGP-e", emitido em 13/07/2018 - 14:12:44 e válido até 13/07/2118 - 14:12:44.
(Assinatura do sistema)

✓ **DIOGO BAHIA LOSSO** (CPF: 983.XXX.699-XX) em 19/01/2022 às 18:28:13
Emitido por: "SGP-e", emitido em 06/03/2019 - 15:04:26 e válido até 06/03/2119 - 15:04:26.
(Assinatura do sistema)

Para verificar a autenticidade desta cópia, acesse o link <https://portal.sgpe.sea.sc.gov.br/portal-externo/conferencia-documento/U0VtXzcwNTIfMDAwNTU1MTIfNTYzNzRfMjAyMV9KNVlzVEszNg==> ou o site <https://portal.sgpe.sea.sc.gov.br/portal-externo> e informe o processo **SES 00055519/2021** e o código **J5R3TK36** ou aponte a câmera para o QR Code presente nesta página para realizar a conferência.